



# Late Nirdhan Patil Waghaye Arts, Commerce & Science College, Lakhani

Tah.Lakhani Distt.Bhandara

Affiliated to Rashtrasant Tukdoji Maharaj Nagpur University, Nagpur

• Degree/Post Graduate •

• Website: <https://latenpwclakhani.com/> •

• E-mail ID : [latenpwclakhani@gmail.com](mailto:latenpwclakhani@gmail.com) •

Ref: NAAC 2024/ MLD/Cr-1.3.2

Date-15/04/2024

<b>Criteria 1.3.2</b>	<b>Percentage of students undertaking project work/field work/ internships (Data for the latest completed academic year)</b>
<b>Findings of DVV</b>	1. HEI is requested to provide the required details in the prescribed data template, as the incomplete entries and blank column should not be considered. 2. Please provide list of students along with the details of title, place of work, duration etc. 3. Please provide internship completion certificate/project work completion certificate from the organization where internship/project was completed. 4. Please provide report of the field work/sample photographs of the field work / permission letter only for field work from the competent authority. 5. Kindly note that one student involved in multiple field works and/or project work and/or internship in the same academic session should be counted as one.
<b>Response/ Clarification</b>	As per the clarification, detailed list of students along with title, place and date. Along with detailed reports of industrial and field visits and 5 sample research work submission of students are attached. <b>(Appendix I)</b>  <b>Note : Our assessment year is 2018-19 to 2022-23</b>



15/04/2024

*SP*  
**Off. Principal**  
**Late. N.P.W. College**  
**Lakhani, Distt. Bhandara**



# Late Nirdhan Patil Waghaye Arts, Commerce & Science College, Lakhani

Tah.Lakhani Distt.Bhandara

Affiliated to Rashtrasant Tukdoji Maharaj Nagpur University, Nagpur

• Degree/Post Graduate •

• Website: <https://latenpwclakhani.com/> •

• E-mail ID : [latenpwclakhani@gmail.com](mailto:latenpwclakhani@gmail.com) •

## 1.3.2 Percentage of students undertaking project work/field work/internship (Data for the latest completed academic year)

Programme name	List of students undertaking project work/field work/internship	Details of project work/field work/internship
B.A.	ACHAL GANESH BHURE	Social Survey, Khursipur, 15th Feb 2023
B.A.	AMIR TARACHAND NIMBARTE	Social Survey, Khursipur, 15th Feb 2023
B.A.	AMRAPALI MANIK BADOLE	Social Survey, Khursipur, 15th Feb 2023
B.A.	ARATI KESHAO SINGANJUDE	Social Survey, Khursipur, 15th Feb 2023
B.A.	ASHWIN PRAKASH BORKAR	Social Survey, Khursipur, 15th Feb 2023
B.A.	BHAVIK MANIK RAUT	Social Survey, Khursipur, 15th Feb 2023
B.A.	DIMPAL MUNESHWAR SHAHARE	Social Survey, Khursipur, 15th Feb 2023
B.A.	DIPALI DAYARAM RAUT	Social Survey, Khursipur, 15th Feb 2023
B.A.	DIPALI HARIBHAU KHODPE	Social Survey, Khursipur, 15th Feb 2023
B.A.	DIPALI SURESH SARVE	Social Survey, Khursipur, 15th Feb 2023
B.A.	HARSHAL RAMKRUSHNA GIRIPUNJE	Geographical Study Tour, Khindsi 19th Jan 2023
B.A.	HIMANSHU PURUSHOTTAM WANJARI	Geographical Study Tour, Khindsi 19th Jan 2023
B.A.	KARISHMA BHAGVAT RAGHORTE	Geographical Study Tour, Khindsi 19th Jan 2023
B.A.	KARISHMA SUNIL NANHE	Geographical Study Tour, Khindsi 19th Jan 2023
B.A.	KAUSTUBH MANOJ TEMBHURNE	Geographical Study Tour, Khindsi 19th Jan 2023



Ref No. ....  
Dt. ....

Off. Principal  
Late. N.P.W. College  
Lakhani, Distt. Bhandara



# Late Nirdhan Patil Waghaye Arts, Commerce & Science College, Lakhani

Tah.Lakhani Distt.Bhandara

Affiliated to Rashtrasant Tukdoji Maharaj Nagpur University, Nagpur

• Degree/Post Graduate •

• Website: <https://latenpwclakhani.com/> •

• E-mail ID : [latenpwclakhani@gmail.com](mailto:latenpwclakhani@gmail.com) •

B.A.	KOMAL ANIL TEMBHURNE	Geographical Study Tour, Khindsi 19th Jan 2023
B.A.	MADHURI CHANDRAGUPTA KHOBRADE	Geographical Study Tour, Khindsi 19th Jan 2023
B.A.	MANISHA SEWAKRAM DHORE	Geographical Study Tour, Khindsi 19th Jan 2023
B.A.	NILESH SHALIK LANJEWAR	Geographical Study Tour, Khindsi 19th Jan 2023
B.A.	NITESH ANIRAM CHACHERE	Geographical Study Tour, Khindsi 19th Jan 2023
B.A.	PAYAL RUPCHAND SATHAWANE	Geographical Study Tour, Khindsi 19th Jan 2023
B.A.	POOJA HARISHCHANDRA GURNULE	Geographical Study Tour, Khindsi 19th Jan 2023
B.A.	PRANITA RAJANAND MESHARAM	Geographical Study Tour, Khindsi 19th Jan 2023
B.A.	PRITI BHOJRAJ FULBANDHE	Geographical Study Tour, Khindsi 19th Jan 2023
B.A.	PUNAM LAXMIKANT KALE	Geographical Study Tour, Khindsi 19th Jan 2023
B.A.	REMIYA ANIL KANHEKAR	Geographical Study Tour, Khindsi 19th Jan 2023
B.A.	RIDDHESH PATIRAM RAHAPADE	Geographical Study Tour, Khindsi 19th Jan 2023
B.A.	RITESH SHEKHAR LONARE	Geographical Study Tour, Khindsi 19th Jan 2023
B.A.	ROHINI HARIBHAU WAGHADE	Geographical Study Tour, Khindsi 19th Jan 2023
B.A.	SAKSHI GAUTAM SARVE	Geographical Study Tour, Khindsi 19th Jan 2023
B.A.	SANTOSHI RADHESHYAM SHAHARE	Geographical Study Tour, Khindsi 19th Jan 2023
B.A.	SAURABH DILIP KAWALE	Geographical Study Tour, Khindsi 19th Jan 2023
B.A.	SHIVAM PRAMOD KUTHE	Geographical Study Tour, Khindsi 19th Jan 2023
B.A.	SHUBHAM VIJAY TIDKE	Geographical Study Tour, Khindsi 19th Jan 2023



8/1/23  
10/1/23  
11/1/23  
12/1/23  
13/1/23  
14/1/23  
15/1/23  
16/1/23  
17/1/23  
18/1/23  
19/1/23  
20/1/23  
21/1/23  
22/1/23  
23/1/23  
24/1/23  
25/1/23  
26/1/23  
27/1/23  
28/1/23  
29/1/23  
30/1/23  
31/1/23  
1/2/23  
2/2/23  
3/2/23  
4/2/23  
5/2/23  
6/2/23  
7/2/23  
8/2/23  
9/2/23  
10/2/23  
11/2/23  
12/2/23  
13/2/23  
14/2/23  
15/2/23  
16/2/23  
17/2/23  
18/2/23  
19/2/23  
20/2/23  
21/2/23  
22/2/23  
23/2/23  
24/2/23  
25/2/23  
26/2/23  
27/2/23  
28/2/23  
29/2/23  
30/2/23  
31/2/23  
1/3/23  
2/3/23  
3/3/23  
4/3/23  
5/3/23  
6/3/23  
7/3/23  
8/3/23  
9/3/23  
10/3/23  
11/3/23  
12/3/23  
13/3/23  
14/3/23  
15/3/23  
16/3/23  
17/3/23  
18/3/23  
19/3/23  
20/3/23  
21/3/23  
22/3/23  
23/3/23  
24/3/23  
25/3/23  
26/3/23  
27/3/23  
28/3/23  
29/3/23  
30/3/23  
31/3/23  
1/4/23  
2/4/23  
3/4/23  
4/4/23  
5/4/23  
6/4/23  
7/4/23  
8/4/23  
9/4/23  
10/4/23  
11/4/23  
12/4/23  
13/4/23  
14/4/23  
15/4/23  
16/4/23  
17/4/23  
18/4/23  
19/4/23  
20/4/23  
21/4/23  
22/4/23  
23/4/23  
24/4/23  
25/4/23  
26/4/23  
27/4/23  
28/4/23  
29/4/23  
30/4/23  
31/4/23  
1/5/23  
2/5/23  
3/5/23  
4/5/23  
5/5/23  
6/5/23  
7/5/23  
8/5/23  
9/5/23  
10/5/23  
11/5/23  
12/5/23  
13/5/23  
14/5/23  
15/5/23  
16/5/23  
17/5/23  
18/5/23  
19/5/23  
20/5/23  
21/5/23  
22/5/23  
23/5/23  
24/5/23  
25/5/23  
26/5/23  
27/5/23  
28/5/23  
29/5/23  
30/5/23  
31/5/23  
1/6/23  
2/6/23  
3/6/23  
4/6/23  
5/6/23  
6/6/23  
7/6/23  
8/6/23  
9/6/23  
10/6/23  
11/6/23  
12/6/23  
13/6/23  
14/6/23  
15/6/23  
16/6/23  
17/6/23  
18/6/23  
19/6/23  
20/6/23  
21/6/23  
22/6/23  
23/6/23  
24/6/23  
25/6/23  
26/6/23  
27/6/23  
28/6/23  
29/6/23  
30/6/23  
31/6/23  
1/7/23  
2/7/23  
3/7/23  
4/7/23  
5/7/23  
6/7/23  
7/7/23  
8/7/23  
9/7/23  
10/7/23  
11/7/23  
12/7/23  
13/7/23  
14/7/23  
15/7/23  
16/7/23  
17/7/23  
18/7/23  
19/7/23  
20/7/23  
21/7/23  
22/7/23  
23/7/23  
24/7/23  
25/7/23  
26/7/23  
27/7/23  
28/7/23  
29/7/23  
30/7/23  
31/7/23  
1/8/23  
2/8/23  
3/8/23  
4/8/23  
5/8/23  
6/8/23  
7/8/23  
8/8/23  
9/8/23  
10/8/23  
11/8/23  
12/8/23  
13/8/23  
14/8/23  
15/8/23  
16/8/23  
17/8/23  
18/8/23  
19/8/23  
20/8/23  
21/8/23  
22/8/23  
23/8/23  
24/8/23  
25/8/23  
26/8/23  
27/8/23  
28/8/23  
29/8/23  
30/8/23  
31/8/23  
1/9/23  
2/9/23  
3/9/23  
4/9/23  
5/9/23  
6/9/23  
7/9/23  
8/9/23  
9/9/23  
10/9/23  
11/9/23  
12/9/23  
13/9/23  
14/9/23  
15/9/23  
16/9/23  
17/9/23  
18/9/23  
19/9/23  
20/9/23  
21/9/23  
22/9/23  
23/9/23  
24/9/23  
25/9/23  
26/9/23  
27/9/23  
28/9/23  
29/9/23  
30/9/23  
31/9/23  
1/10/23  
2/10/23  
3/10/23  
4/10/23  
5/10/23  
6/10/23  
7/10/23  
8/10/23  
9/10/23  
10/10/23  
11/10/23  
12/10/23  
13/10/23  
14/10/23  
15/10/23  
16/10/23  
17/10/23  
18/10/23  
19/10/23  
20/10/23  
21/10/23  
22/10/23  
23/10/23  
24/10/23  
25/10/23  
26/10/23  
27/10/23  
28/10/23  
29/10/23  
30/10/23  
31/10/23  
1/11/23  
2/11/23  
3/11/23  
4/11/23  
5/11/23  
6/11/23  
7/11/23  
8/11/23  
9/11/23  
10/11/23  
11/11/23  
12/11/23  
13/11/23  
14/11/23  
15/11/23  
16/11/23  
17/11/23  
18/11/23  
19/11/23  
20/11/23  
21/11/23  
22/11/23  
23/11/23  
24/11/23  
25/11/23  
26/11/23  
27/11/23  
28/11/23  
29/11/23  
30/11/23  
31/11/23  
1/12/23  
2/12/23  
3/12/23  
4/12/23  
5/12/23  
6/12/23  
7/12/23  
8/12/23  
9/12/23  
10/12/23  
11/12/23  
12/12/23  
13/12/23  
14/12/23  
15/12/23  
16/12/23  
17/12/23  
18/12/23  
19/12/23  
20/12/23  
21/12/23  
22/12/23  
23/12/23  
24/12/23  
25/12/23  
26/12/23  
27/12/23  
28/12/23  
29/12/23  
30/12/23  
31/12/23  
1/1/24  
2/1/24  
3/1/24  
4/1/24  
5/1/24  
6/1/24  
7/1/24  
8/1/24  
9/1/24  
10/1/24  
11/1/24  
12/1/24  
13/1/24  
14/1/24  
15/1/24  
16/1/24  
17/1/24  
18/1/24  
19/1/24  
20/1/24  
21/1/24  
22/1/24  
23/1/24  
24/1/24  
25/1/24  
26/1/24  
27/1/24  
28/1/24  
29/1/24  
30/1/24  
31/1/24  
1/2/24  
2/2/24  
3/2/24  
4/2/24  
5/2/24  
6/2/24  
7/2/24  
8/2/24  
9/2/24  
10/2/24  
11/2/24  
12/2/24  
13/2/24  
14/2/24  
15/2/24  
16/2/24  
17/2/24  
18/2/24  
19/2/24  
20/2/24  
21/2/24  
22/2/24  
23/2/24  
24/2/24  
25/2/24  
26/2/24  
27/2/24  
28/2/24  
29/2/24  
30/2/24  
31/2/24  
1/3/24  
2/3/24  
3/3/24  
4/3/24  
5/3/24  
6/3/24  
7/3/24  
8/3/24  
9/3/24  
10/3/24  
11/3/24  
12/3/24  
13/3/24  
14/3/24  
15/3/24  
16/3/24  
17/3/24  
18/3/24  
19/3/24  
20/3/24  
21/3/24  
22/3/24  
23/3/24  
24/3/24  
25/3/24  
26/3/24  
27/3/24  
28/3/24  
29/3/24  
30/3/24  
31/3/24  
1/4/24  
2/4/24  
3/4/24  
4/4/24  
5/4/24  
6/4/24  
7/4/24  
8/4/24  
9/4/24  
10/4/24  
11/4/24  
12/4/24  
13/4/24  
14/4/24  
15/4/24  
16/4/24  
17/4/24  
18/4/24  
19/4/24  
20/4/24  
21/4/24  
22/4/24  
23/4/24  
24/4/24  
25/4/24  
26/4/24  
27/4/24  
28/4/24  
29/4/24  
30/4/24  
31/4/24  
1/5/24  
2/5/24  
3/5/24  
4/5/24  
5/5/24  
6/5/24  
7/5/24  
8/5/24  
9/5/24  
10/5/24  
11/5/24  
12/5/24  
13/5/24  
14/5/24  
15/5/24  
16/5/24  
17/5/24  
18/5/24  
19/5/24  
20/5/24  
21/5/24  
22/5/24  
23/5/24  
24/5/24  
25/5/24  
26/5/24  
27/5/24  
28/5/24  
29/5/24  
30/5/24  
31/5/24  
1/6/24  
2/6/24  
3/6/24  
4/6/24  
5/6/24  
6/6/24  
7/6/24  
8/6/24  
9/6/24  
10/6/24  
11/6/24  
12/6/24  
13/6/24  
14/6/24  
15/6/24  
16/6/24  
17/6/24  
18/6/24  
19/6/24  
20/6/24  
21/6/24  
22/6/24  
23/6/24  
24/6/24  
25/6/24  
26/6/24  
27/6/24  
28/6/24  
29/6/24  
30/6/24  
31/6/24  
1/7/24  
2/7/24  
3/7/24  
4/7/24  
5/7/24  
6/7/24  
7/7/24  
8/7/24  
9/7/24  
10/7/24  
11/7/24  
12/7/24  
13/7/24  
14/7/24  
15/7/24  
16/7/24  
17/7/24  
18/7/24  
19/7/24  
20/7/24  
21/7/24  
22/7/24  
23/7/24  
24/7/24  
25/7/24  
26/7/24  
27/7/24  
28/7/24  
29/7/24  
30/7/24  
31/7/24  
1/8/24  
2/8/24  
3/8/24  
4/8/24  
5/8/24  
6/8/24  
7/8/24  
8/8/24  
9/8/24  
10/8/24  
11/8/24  
12/8/24  
13/8/24  
14/8/24  
15/8/24  
16/8/24  
17/8/24  
18/8/24  
19/8/24  
20/8/24  
21/8/24  
22/8/24  
23/8/24  
24/8/24  
25/8/24  
26/8/24  
27/8/24  
28/8/24  
29/8/24  
30/8/24  
31/8/24  
1/9/24  
2/9/24  
3/9/24  
4/9/24  
5/9/24  
6/9/24  
7/9/24  
8/9/24  
9/9/24  
10/9/24  
11/9/24  
12/9/24  
13/9/24  
14/9/24  
15/9/24  
16/9/24  
17/9/24  
18/9/24  
19/9/24  
20/9/24  
21/9/24  
22/9/24  
23/9/24  
24/9/24  
25/9/24  
26/9/24  
27/9/24  
28/9/24  
29/9/24  
30/9/24  
31/9/24  
1/10/24  
2/10/24  
3/10/24  
4/10/24  
5/10/24  
6/10/24  
7/10/24  
8/10/24  
9/10/24  
10/10/24  
11/10/24  
12/10/24  
13/10/24  
14/10/24  
15/10/24  
16/10/24  
17/10/24  
18/10/24  
19/10/24  
20/10/24  
21/10/24  
22/10/24  
23/10/24  
24/10/24  
25/10/24  
26/10/24  
27/10/24  
28/10/24  
29/10/24  
30/10/24  
31/10/24  
1/11/24  
2/11/24  
3/11/24  
4/11/24  
5/11/24  
6/11/24  
7/11/24  
8/11/24  
9/11/24  
10/11/24  
11/11/24  
12/11/24  
13/11/24  
14/11/24  
15/11/24  
16/11/24  
17/11/24  
18/11/24  
19/11/24  
20/11/24  
21/11/24  
22/11/24  
23/11/24  
24/11/24  
25/11/24  
26/11/24  
27/11/24  
28/11/24  
29/11/24  
30/11/24  
31/11/24  
1/12/24  
2/12/24  
3/12/24  
4/12/24  
5/12/24  
6/12/24  
7/12/24  
8/12/24  
9/12/24  
10/12/24  
11/12/24  
12/12/24  
13/12/24  
14/12/24  
15/12/24  
16/12/24  
17/12/24  
18/12/24  
19/12/24  
20/12/24  
21/12/24  
22/12/24  
23/12/24  
24/12/24  
25/12/24  
26/12/24  
27/12/24  
28/12/24  
29/12/24  
30/12/24  
31/12/24  
1/1/25  
2/1/25  
3/1/25  
4/1/25  
5/1/25  
6/1/25  
7/1/25  
8/1/25  
9/1/25  
10/1/25  
11/1/25  
12/1/25  
13/1/25  
14/1/25  
15/1/25  
16/1/25  
17/1/25  
18/1/25  
19/1/25  
20/1/25  
21/1/25  
22/1/25  
23/1/25  
24/1/25  
25/1/25  
26/1/25  
27/1/25  
28/1/25  
29/1/25  
30/1/25  
31/1/25  
1/2/25  
2/2/25  
3/2/25  
4/2/25  
5/2/25  
6/2/25  
7/2/25  
8/2/25  
9/2/25  
10/2/25  
11/2/25  
12/2/25  
13/2/25  
14/2/25  
15/2/25  
16/2/25  
17/2/25  
18/2/25  
19/2/25  
20/2/25  
21/2/25  
22/2/25  
23/2/25  
24/2/25  
25/2/25  
26/2/25  
27/2/25  
28/2/25  
29/2/25  
30/2/25  
31/2/25  
1/3/25  
2/3/25  
3/3/25  
4/3/25  
5/3/25  
6/3/25  
7/3/25  
8/3/25  
9/3/25  
10/3/25  
11/3/25  
12/3/25  
13/3/25  
14/3/25  
15/3/25  
16/3/25  
17/3/25  
18/3/25  
19/3/25  
20/3/25  
21/3/25  
22/3/25  
23/3/25  
24/3/25  
25/3/25  
26/3/25  
27/3/25  
28/3/25  
29/3/25  
30/3/25  
31/3/25  
1/4/25  
2/4/25  
3/4/25  
4/4/25  
5/4/25  
6/4/25  
7/4/25  
8/4/25  
9/4/25  
10/4/25  
11/4/25  
12/4/25  
13/4/25  
14/4/25  
15/4/25  
16/4/25  
17/4/25  
18/4/25  
19/4/25  
20/4/25  
21/4/25  
22/4/25  
23/4/25  
24/4/25  
25/4/25  
26/4/25  
27/4/25  
28/4/25  
29/4/25  
30/4/25  
31/4/25  
1/5/25  
2/5/25  
3/5/25  
4/5/25  
5/5/25  
6/5/25  
7/5/25  
8/5/25  
9/5/25  
10/5/25  
11/5/25  
12/5/25  
13/5/25  
14/5/25  
15/5/25  
16/5/25  
17/5/25  
18/5/25  
19/5/25  
20/5/25  
21/5/25  
22/5/25  
23/5/25  
24/5/25  
25/5/25  
26/5/25  
27/5/25  
28/5/25  
29/5/25  
30/5/25  
31/5/25  
1/6/25  
2/6/25  
3/6/25  
4/6/25  
5/6/25  
6/6/25  
7/6/25  
8/6/25  
9/6/25  
10/6/25  
11/6/25  
12/6/25  
13/6/25  
14/6/25  
15/6/25  
16/6/25  
17/6/25  
18/6/25  
19/6/25  
20/6/25  
21/6/25  
22/6/25  
23/6/25  
24/6/25  
25/6/25  
26/6/25  
27/6/25  
28/6/25  
29/6/25  
30/6/25  
31/6/25  
1/7/25  
2/7/25  
3/7/25  
4/7/25  
5/7/25  
6/7/25  
7/7/25  
8/7/25  
9/7/25  
10/7/25  
11/7/25  
12/7/25  
13/7/25  
14/7/25  
15/7/25  
16/7/25  
17/7/25  
18/7/25  
19/7/25  
20/7/25  
21/7/25  
22/7/25  
23/7/25  
24/7/25  
25/7/25  
26/7/25  
27/7/25  
28/7/25  
29/7/25  
30/7/25  
31/7/25  
1/8/25  
2/8/25  
3/8/25  
4/8/25  
5/8/25  
6/8/25  
7/8/25  
8/8/25  
9/8/25  
10/8/25  
11/8/25  
12/8/25  
13/8/25  
14/8/25  
15/8/25  
16/8/25  
17/8/25  
18/8/25  
19/8/25  
20/8/25  
21/8/25  
22/8/25  
23/8/25  
24/8/25  
25/8/25  
26/8/25  
27/8/25  
28/8/25  
29/8/25  
30/8/25  
31/8/25  
1/9/25  
2/9/25  
3/9/25  
4/9/25  
5/9/25  
6/9/25  
7/9/25  
8/9/25  
9/9/25  
10/9/25  
11/9/25  
12/9/25  
13/9/25  
14/9/25  
15/9/25  
16/9/25  
17/9/25  
18/9/25  
19/9/25  
20/9/25  
21/9/25  
22/9/25  
23/9/25  
24/9/25  
25/9/25  
26/9/25  
27/9/25  
28/9/25  
29/9/25  
30/9/25  
31/9/25  
1/10/25  
2/10/25  
3/10/25  
4/10/25  
5/10/25  
6/10/25  
7/10/25  
8/10/25  
9/10/25  
10/10/25  
11/10/25  
12/10/25  
13/10/25  
14/10/25  
15/10/25  
16/10/25  
17/10/25  
18/10/25  
19/10/25  
20/10/25  
21/10/25  
22/10/25  
23/10/25  
24/10/25  
25/10/25  
26/10/25  
27/10/25  
28/10/25  
29/10/25  
30/10/25  
31/10/25  
1/11/25  
2/11/25  
3/11/25  
4/11/25  
5/11/25  
6/11/25  
7/11/25  
8/11/25  
9/11/25  
10/11/25  
11/11/25  
12/11/25  
13/11/25  
14/11/25  
15/11/25  
16/11/25  
17/11/25  
18/11/25  
19/11/25  
20/11/25  
21/11/25  
22/11/25  
23/11/25  
24/11/25  
25/11/25  
26/11/25  
27/11/25  
28/11/25  
29/11/25  
30/11/25  
31/11/25  
1/12/25  
2/12/25  
3/12/25  
4/12/25  
5/12/25  
6/12/25  
7/12/25  
8/12/25  
9/12/25  
10/12/25  
11/12/25  
12/12/25  
13/12/25  
14/12/25  
15/12/25  
16/12/25  
17/12/25  
18/12/25  
19/12/25  
20/12/25  
21/12/25  
22/12/25  
23/12/25  
24/12/25  
25/12/25  
26/12/25  
27/12/25  
28/12/25  
29/12/25  
30/12/25  
31/12/25  
1/1/26  
2/1/26  
3/1/26  
4/1/26  
5/1/26  
6/1/26  
7/1/26  
8/1/26  
9/1/26  
10/1/26  
11/1/26  
12/1/26  
13/1/26  
14/1/26  
15/1/26  
16/1/26  
17/1/26  
18/1/26  
19/1/26  
20/1/26  
21/1/26  
22/1/26  
23/1/26  
24/1/26  
25/1/26  
26/1/26  
27/1/26  
28/1/26  
29/1/26  
30/1/26  
31/1/26  
1/2/26  
2/2/26  
3/2/26  
4/2/26  
5/2/26  
6/2/26  
7/2/26  
8/2/26  
9/2/26  
10/2/26  
11/2/26  
12/2/26  
13/2/26  
14/2/26  
15/2/26  
16/2/26  
17/2/26  
18/2/26  
19/2/26  
20/2/26  
21/2/26  
22/2/26  
23/2/26  
24/2/26  
25/2/26  
26/2/26  
27/2/26  
28/2/26  
29/2/26  
30/2/26  
31/2/26  
1/3/26  
2/3/26  
3/3/26  
4/3/26  
5/3/26  
6/3/26  
7/3/26  
8/3/26  
9/3/26  
10/3/26  
11/3/26  
12/3/26  
13/3/26  
14/3/26  
15/3/26  
16/3/26  
17/3/26  
18/3/26  
19/3/26  
20/3/26  
21/3/26  
22/3/26  
23/3/26  
24/3/26  
25/3/26  
26/3/26  
27/3/26  
28/3/26  
29/3/26  
30/3/26  
31/3/26  
1/4/26  
2/4/26  
3/4/26  
4/4/26  
5/4/26  
6/4/26  
7/4/26  
8/4/26  
9/4/26  
10/4/26  
11/4/26  
12/4/26  
13/4/26  
14/4/26  
15/4/26  
16/4/26  
17/4/26  
18/4/26  
19/4/26  
20/4/26  
21/4/26  
22/4/26  
23/4/26  
24/4/26  
25/4/26  
26/4/26  
27/4/



# Late Nirdhan Patil Waghaye Arts, Commerce & Science College, Lakhani

Tah.Lakhani Distt.Bhandara

Affiliated to Rashtrasant Tukdoji Maharaj Nagpur University, Nagpur

• Degree/Post Graduate •

• Website: <https://latenpwclakhani.com/> •

• E-mail ID : [latenpwclakhani@gmail.com](mailto:latenpwclakhani@gmail.com) •

B.A.	SNEHA PRAKASH SAPATE	Geographical Study Tour, Khindsi 19th Jan 2023
B.A.	SONALI VISHWANATH MASKE	Geographical Study Tour, Khindsi 19th Jan 2023
B.A.	SUSHIL RAJENDRA KHULE	Geographical Study Tour, Khindsi 19th Jan 2023
B.A.	TANNU YADAVRAOJI MOHURLE	Geographical Study Tour, Khindsi 19th Jan 2023
B.A.	VAIBHAV RAVINDRA HAJARE	Final Year Group Project
B.A.	VIBHA ANIL NAGDEVE	Final Year Group Project
B.A.	VIPUL DURGESH MESHRAM	Final Year Group Project
B.A.	ABHISHEK KRISHNA VAIDYA	Final Year Group Project
B.A.	AJAY PRALHAD DHENGE	Final Year Group Project
B.A.	AKHILESH DHANLAL KHANDEKAR	Final Year Group Project
B.A.	AKSHAY BHIMRAO NIMBARTE	Final Year Group Project
B.A.	AYUSH ANAND PUNNAJWAR	Final Year Group Project
B.A.	BHAGYASHRI HEMRAJ DIGHORE	Final Year Group Project
B.A.	CHHAGAN VASUDEV MAHANKAR	Final Year Group Project
B.A.	DARSHAN RADHESHYAM BENDEWAR	Final Year Group Project
B.A.	DAYAVATI SUBHASH BHUSARI	Final Year Group Project
B.A.	DIPTI SHRIRAM MESHRAM	Final Year Group Project
B.A.	GAYATRI TULARAM PENDAM	Final Year Group Project
B.A.	GHANSHYAM RAJKUMAR GAIDHANE	Final Year Group Project
B.A.	HIMANSHU ANAND LONDASE	Final Year Group Project
B.A.	ISHWAR RAJESH HAJARE	Final Year Group Project
B.A.	KALYANI KASHIRAM MASKE	Final Year Group Project
B.A.	KOMESHWARI MANGARU CHACHERE	Final Year Group Project
B.A.	KUNAL DILIP GIRHEPUNJE	Final Year Group Project
B.A.	MAHESH NARESH SHAHARE	Final Year Group Project
B.A.	MAHI ULLHAS GAJBHIYE	Final Year Group Project
B.A.	MANGESH MUKESH KANOJE	Final Year Group Project
B.A.	MAYURI NANDLAL GAYDHANE	Final Year Group Project
B.A.	MITHAL ANIL RAGHORTE	Final Year Group Project
B.A.	MUKESH RAMKRUSHNA KHARABE	Final Year Group Project
B.A.	NITIN PRAKASH KAMBALE	Final Year Group Project
B.A.	PALLAVI SOVINDA WADHAI	Final Year Group Project

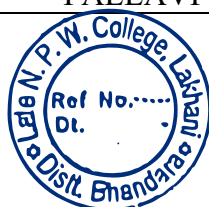

Off. Principal  
Late. N.P.W. College  
Lakhani, Distt. Bhandara



# Late Nirdhan Patil Waghaye Arts, Commerce & Science College, Lakhani

Tah.Lakhani Distt.Bhandara

Affiliated to Rashtrasant Tukdoji Maharaj Nagpur University, Nagpur

• Degree/Post Graduate •

• Website: <https://latenpwclakhani.com/> •

• E-mail ID : [latenpwclakhani@gmail.com](mailto:latenpwclakhani@gmail.com) •

B.A.	PRAVIN PRAKASH LANDGE	Final Year Group Project
B.A.	PREJWAL SUDESH MESHRAM	Final Year Group Project
B.A.	PRERANA BIHARI BADOLE	Final Year Group Project
B.A.	PRIYANKA ANILKUMAR BANSOD	Final Year Group Project
B.A.	PRIYANKA TULSHIDAS DESHMUKH	Social Of Economics Survey, Rawanwadi, 2nd March 2023
B.A.	PUNAM DURYODHAN SHENDE	Social Of Economics Survey, Rawanwadi, 2nd March 2023
B.A.	RAISHA MANIKRAO SAHARE	Social Of Economics Survey, Rawanwadi, 2nd March 2023
B.A.	RAJESH RAJHANSH WANJARI	Social Of Economics Survey, Rawanwadi, 2nd March 2023
B.A.	RAJESH TARACHAND CHAMLATE	Social Of Economics Survey, Rawanwadi, 2nd March 2023
B.A.	RAVINDRA BHASKAR NIKHADE	Social Of Economics Survey, Rawanwadi, 2nd March 2023
B.A.	REYHANSH NILESH JETHWA	Social Of Economics Survey, Rawanwadi, 2nd March 2023
B.A.	SAGAR HARIBHAU WARKHADE	Social Of Economics Survey, Rawanwadi, 2nd March 2023
B.A.	SAHASRAM CHUNNILAL MESHRAM	Social Of Economics Survey, Rawanwadi, 2nd March 2023
B.A.	SHREYA GUNESH KHANDARE	Social Of Economics Survey, Rawanwadi, 2nd March 2023
B.A.	TANUJA SANJAY BAWANKULE	Social Of Economics Survey, Rawanwadi, 2nd March 2023
B.A.	VAIBHAV VIJAY HAJARE	Social Of Economics Survey, Rawanwadi, 2nd March 2023
B.A.	VAISHNAVI GANESH KHANDATE	Social Of Economics Survey, Rawanwadi, 2nd March 2023
B.A.	VAISHNAVI SHESHRAO BORKAR	Social Of Economics Survey, Rawanwadi, 2nd March 2023
B.A.	VASANTI RAMESHWAR RAUT	Social Of Economics Survey, Rawanwadi, 2nd March 2023
B.A.	VILAS PRAKASH BORKAR	Social Of Economics Survey, Rawanwadi, 2nd March 2023



Ref No.....  
Dt.

  
Off. Principal  
Late. N.P.W. College  
Lakhani, Distt. Bhandara



# Late Nirdhan Patil Waghaye Arts, Commerce & Science College, Lakhani

Tah.Lakhani Distt.Bhandara

Affiliated to Rashtrasant Tukdoji Maharaj Nagpur University, Nagpur

• Degree/Post Graduate •

• Website: <https://latenpwclakhani.com/> •

• E-mail ID : [latenpwclakhani@gmail.com](mailto:latenpwclakhani@gmail.com) •

BSC	ABHISHEK NARENDRA DHANWIJ	Industrial Visit, Bansi Dairy Lakhani, 2nd Feb 2023
BSC	ACHAL JAYANT GANVIR	Industrial Visit, Bansi Dairy Lakhani, 2nd Feb 2023
BSC	ACHAL PATIRAM NANHE	Industrial Visit, Bansi Dairy Lakhani, 2nd Feb 2023
BSC	ACHAL SANTOSH FENDAR	Industrial Visit, Bansi Dairy Lakhani, 2nd Feb 2023
BSC	AKASH MINNILAL ISHWARKAR	Industrial Visit, Bansi Dairy Lakhani, 2nd Feb 2023
BSC	ALISHA KISHOR MESHRAM	Industrial Visit, Bansi Dairy Lakhani, 2nd Feb 2023
BSC	ANGESHWARI CHETAK HALMARE	Industrial Visit, Bansi Dairy Lakhani, 2nd Feb 2023
BSC	ARCHIT PRADIP PHENDARKAR	Industrial Visit, Bansi Dairy Lakhani, 2nd Feb 2023
BSC	AROSHI NARENDRA CHAUDHARI	Industrial Visit, Bansi Dairy Lakhani, 2nd Feb 2023
BSC	ARTI VINOD SAPATE	Industrial Visit, Bansi Dairy Lakhani, 2nd Feb 2023
BSC	ASHVIN VIJAY JAMBHULKAR	Industrial Visit, Bansi Dairy Lakhani, 2nd Feb 2023
BSC	ASHWINI ANIL BHUTE	Industrial Visit, Bansi Dairy Lakhani, 2nd Feb 2023
BSC	AYUSH ANIL BODHANKAR	Industrial Visit, Bansi Dairy Lakhani, 2nd Feb 2023
BSC	BHAGYASHRI RAJKUMAR BHUTE	Industrial Visit, Bansi Dairy Lakhani, 2nd Feb 2023
BSC	BHUPESH TEJRAM BHAIASARE	Industrial Visit, Bansi Dairy Lakhani, 2nd Feb 2023
BSC	BHUWAN DEVDAS SURYAWANSHI	Industrial Visit, Bansi Dairy Lakhani, 2nd Feb 2023
BSC	DAKSHESH JAIDEO MESHRAM	Industrial Visit, Bansi Dairy Lakhani, 2nd Feb 2023
BSC	DAMINI ARVIND ILAMKAR	Industrial Visit, Bansi Dairy Lakhani, 2nd Feb 2023
BSC	DHANASHRI PRAKASH TICHKULE	Industrial Visit, Bansi Dairy Lakhani, 2nd Feb 2023



*[Signature]*  
**Off. Principal**  
Late. N.P.W. College  
Lakhani, Distt. Bhandara



# Late Nirdhan Patil Waghaye Arts, Commerce & Science College, Lakhani

Tah.Lakhani Distt.Bhandara

Affiliated to Rashtrasant Tukdoji Maharaj Nagpur University, Nagpur

• Degree/Post Graduate •

• Website: <https://latenpwclakhani.com/> •

• E-mail ID : [latenpwclakhani@gmail.com](mailto:latenpwclakhani@gmail.com) •

BSC	DHIRAJ RAJKUMAR SHARMA	Industrial Visit, Bansai Dairy Lakhani, 2nd Feb 2023
BSC	DURGA RAJESH CHANORE	Industrial Visit, Bansai Dairy Lakhani, 2nd Feb 2023
BSC	EPSHITA GANESH PADWAR	Industrial Visit, Bansai Dairy Lakhani, 2nd Feb 2023
BSC	HARSHA SHRIKRUSHNA WANVE	Industrial Visit, Bansai Dairy Lakhani, 2nd Feb 2023
BSC	JANHAVI VINOD SARVE	Industrial Visit, Bansai Dairy Lakhani, 2nd Feb 2023
BSC	JAYASHRI PRAKASH MESHAM	Industrial Visit, Bansai Dairy Lakhani, 2nd Feb 2023
BSC	KAJAL YUVRAJ GONDOLE	Industrial Visit, Bansai Dairy Lakhani, 2nd Feb 2023
BSC	KARUNA ANTARAM URKUDE	Industrial Visit, Bansai Dairy Lakhani, 2nd Feb 2023
BSC	KHUSHBU NAMDEO CHOUDHARI	Industrial Visit, Bansai Dairy Lakhani, 2nd Feb 2023
BSC	KIRTI RAGHUNATH ROKADE	Industrial Visit, Bansai Dairy Lakhani, 2nd Feb 2023
BSC	KIRTI RAJESH BORKAR	Industrial Visit, Bansai Dairy Lakhani, 2nd Feb 2023
BSC	KUNAL KHUSHAL NANDESHWAR	Industrial Visit, Bansai Dairy Lakhani, 2nd Feb 2023
BSC	MADHURA AJAY MAKDE	Industrial Visit, Bansai Dairy Lakhani, 2nd Feb 2023
BSC	MAHIMA MANOHAR TITIRMARE	Industrial Visit, Bansai Dairy Lakhani, 2nd Feb 2023
BSC	MAMTA VIJAY TARARE	Industrial Visit, Bansai Dairy Lakhani, 2nd Feb 2023
BSC	MAN SHAMSHUNDAER SAKHARE	Industrial Visit, Bansai Dairy Lakhani, 2nd Feb 2023
BSC	MEGHA VINOD KUMBHARE	Industrial Visit, Bansai Dairy Lakhani, 2nd Feb 2023
BSC	MONALI UTTAM DHURVE	Industrial Visit, Bansai Dairy Lakhani, 2nd Feb 2023
BSC	NIKITA VIJAY JAMBHULKAR	Industrial Visit, Bansai Dairy Lakhani, 2nd Feb 2023



Ref No.....  
Dt.

*[Signature]*  
**Off. Principal**  
Late. N.P.W. College  
Lakhani, Distt. Bhandara



# Late Nirdhan Patil Waghaye Arts, Commerce & Science College, Lakhani

Tah.Lakhani Distt.Bhandara

Affiliated to Rashtrasant Tukdoji Maharaj Nagpur University, Nagpur

• Degree/Post Graduate •

• Website: <https://latenpwclakhani.com/>

• E-mail ID : [latenpwclakhani@gmail.com](mailto:latenpwclakhani@gmail.com) •

BSC	NIKITA VINAYAK NAGALWADE	Industrial Visit, Banshi Dairy Lakhani, 2nd Feb 2023
BSC	PRACHI NARAYAN SHEBE	Industrial Visit, Banshi Dairy Lakhani, 2nd Feb 2023
BSC	PRAHAR VINOD HANWATKAR	Industrial Visit, Banshi Dairy Lakhani, 2nd Feb 2023
BSC	PRANAY PRASHANT KAWALE	Industrial Visit, Banshi Dairy Lakhani, 2nd Feb 2023
BSC	PRAVINDA GANGADHAR BAGADE	Industrial Visit, Banshi Dairy Lakhani, 2nd Feb 2023
BSC	PRITI TUKARAM CHAWALE	Industrial Visit, Banshi Dairy Lakhani, 2nd Feb 2023
BSC	PUJA SUNIL MATE	Industrial Visit, Banshi Dairy Lakhani, 2nd Feb 2023
BSC	RAHUL DEVDAS WANJARI	Industrial Visit, Banshi Dairy Lakhani, 2nd Feb 2023
BSC	RAKESH RAMBHAU SANGOLE	Industrial Visit, Banshi Dairy Lakhani, 2nd Feb 2023
BSC	RAVINA RASIK FANDE	Industrial Visit, Banshi Dairy Lakhani, 2nd Feb 2023
BSC	RAVINDRA DHANPAL CHAUDHARI	Industrial Visit, Banshi Dairy Lakhani, 2nd Feb 2023
BSC	ROHIT VIRENJ BODELE	Industrial Visit, Banshi Dairy Lakhani, 2nd Feb 2023
BSC	RUPALI WAMAN GADHAWE	Industrial Visit, Banshi Dairy Lakhani, 2nd Feb 2023
BSC	RUSHALI GOPAL DHANDE	Industrial Visit, Banshi Dairy Lakhani, 2nd Feb 2023
BSC	SAKSHI RAMESH MESHRAM	Industrial Visit, Banshi Dairy Lakhani, 2nd Feb 2023
BSC	SANDESH RAJKUMAR MATE	Industrial Visit, Banshi Dairy Lakhani, 2nd Feb 2023
BSC	SANGHARSH JAGDISH BHADADE	Industrial Visit, Banshi Dairy Lakhani, 2nd Feb 2023
BSC	SANIKA BHASHKAR NAWKHARE	Industrial Visit, Banshi Dairy Lakhani, 2nd Feb 2023
BSC	SANIYA HAMID SHEIKH	Industrial Visit, Banshi Dairy Lakhani, 2nd Feb 2023



*[Signature]*  
**Off. Principal**  
Late. N.P.W. College  
Lakhani, Distt. Bhandara





# Late Nirdhan Patil Waghaye Arts, Commerce & Science College, Lakhani

Tah.Lakhani Distt.Bhandara

Affiliated to Rashtrasant Tukdoji Maharaj Nagpur University, Nagpur

• Degree/Post Graduate •

• Website: <https://latenpwclakhani.com/> •

• E-mail ID : [latenpwclakhani@gmail.com](mailto:latenpwclakhani@gmail.com) •

BSC	SAYALI JIVAN GAJABE	Industrial Visit, Bansi Dairy Lakhani, 2nd Feb 2023
BSC	SHANTANU SUJEET GOSWAMI	Industrial Visit, Bansi Dairy Lakhani, 2nd Feb 2023
BSC	SHILPA MAHADEO MATE	Industrial Visit, Bansi Dairy Lakhani, 2nd Feb 2023
BSC	SHIVANI SOMESHWAR NANHE	Industrial Visit, Bansi Dairy Lakhani, 2nd Feb 2023
BSC	SHREYA DOLIRAM SELOKAR	Industrial Visit, Bansi Dairy Lakhani, 2nd Feb 2023
BSC	SHUBHANGI BADAL GADHAVE	Industrial Visit, Bansi Dairy Lakhani, 2nd Feb 2023
BSC	SMITA KRUSHNA TARONE	Industrial Visit, Bansi Dairy Lakhani, 2nd Feb 2023
BSC	SNEHA RAJESH UIKEY	Industrial Visit, Bansi Dairy Lakhani, 2nd Feb 2023
BSC	SNEHAL VINAS WALDE	Industrial Visit, Bansi Dairy Lakhani, 2nd Feb 2023
BSC	SONIYA KAILASH BAWANE	Industrial Visit, Bansi Dairy Lakhani, 2nd Feb 2023
BSC	SUDHANSHU SUNIL WAGHAYE	Industrial Visit, Bansi Dairy Lakhani, 2nd Feb 2023
BSC	SWATI MORESHWAR ISHWARKAR	Industrial Visit, Bansi Dairy Lakhani, 2nd Feb 2023
BSC	SWETA NILKANTH LAMBKANE	Industrial Visit, Bansi Dairy Lakhani, 2nd Feb 2023
BSC	TEJAS MANRAJ HANWATKAR	Industrial Visit, Bansi Dairy Lakhani, 2nd Feb 2023
BSC	TEJAS SHATRUGHAN AMBADE	Industrial Visit, Bansi Dairy Lakhani, 2nd Feb 2023
BSC	TUSHAR UTTAMRAO WARKADE	Industrial Visit, Bansi Dairy Lakhani, 2nd Feb 2023
BSC	TUSHAR VIJAYKUMAR RAMTEKE	Industrial Visit, Bansi Dairy Lakhani, 2nd Feb 2023
BSC	VAIBHAV RAJESH CHANORE	Industrial Visit, Bansi Dairy Lakhani, 2nd Feb 2023
BSC	VAISHANAVI SEVAKBHAU WAGHAYE PATIL	Industrial Visit, Bansi Dairy Lakhani, 2nd Feb 2023



*[Signature]*  
**Off. Principal**  
Late. N.P.W. College  
Lakhani, Distt. Bhandara



# Late Nirdhan Patil Waghaye Arts, Commerce & Science College, Lakhani

Tah.Lakhani Distt.Bhandara

Affiliated to Rashtrasant Tukdoji Maharaj Nagpur University, Nagpur

• Degree/Post Graduate •

• Website: <https://latenpwclakhani.com/> •

• E-mail ID : [latenpwclakhani@gmail.com](mailto:latenpwclakhani@gmail.com) •

BSC	VAISHNAVI ISHWARDAS MANDARE	Industrial Visit, Bansi Dairy Lakhani, 2nd Feb 2023
BSC	VAISHNAVI KHUSHAL KUMBHARE	Industrial Visit, Bansi Dairy Lakhani, 2nd Feb 2023
BSC	VAISHNAVI NARHARI PIMPALSHENDE	Industrial Visit, Bansi Dairy Lakhani, 2nd Feb 2023
BSC	VARUN ASHOK ITANKAR	Industrial Visit, Bansi Dairy Lakhani, 2nd Feb 2023
BSC	YAMINI YADORA O ISHWARKAR	Industrial Visit, Bansi Dairy Lakhani, 2nd Feb 2023
BSC	YASHIKA KHUSHAL GAIDHANI	Industrial Visit, Bansi Dairy Lakhani, 2nd Feb 2023
BSC	ABHILASHA SANDESH WASNIK	Industrial Visit, Bansi Dairy Lakhani, 2nd Feb 2023
BSC	ACHAL CHANDRASHEKHAR BHOYAR	Industrial Visit, Bansi Dairy Lakhani, 2nd Feb 2023
BSC	AKSHAY GOPAL PENDAM	Industrial Visit, Bansi Dairy Lakhani, 2nd Feb 2023
BSC	AKSHAY SUSHIL KADGAYE	Industrial Visit, Bansi Dairy Lakhani, 2nd Feb 2023
BSC	ALINA ASHFAK LADDHANI	Industrial Visit, Bansi Dairy Lakhani, 2nd Feb 2023
BSC	AMAN MANOHAR KHANDEKAR	Industrial Visit, Bansi Dairy Lakhani, 2nd Feb 2023
BSC	ANIKET GYANDEO JAGNADE	Industrial Visit, Bansi Dairy Lakhani, 2nd Feb 2023
BSC	ANKITA RAMKRUSHNA TICHKULE	Industrial Visit, Bansi Dairy Lakhani, 2nd Feb 2023
BSC	APEKSHA GAUTAM UKEY	Industrial Visit, Bansi Dairy Lakhani, 2nd Feb 2023
BSC	APEKSHA KISHOR BONDRE	Industrial Visit, Bansi Dairy Lakhani, 2nd Feb 2023
BSC	AYUSH RAJESH NINAVE	Industrial Visit, Bansi Dairy Lakhani, 2nd Feb 2023
BSC	BHARAT DAYARAM SHENDE	Industrial Visit, Bansi Dairy Lakhani, 2nd Feb 2023
BSC	BHUMESHWARI PRAKASH PANCHBUDDHE	Industrial Visit, Bansi Dairy Lakhani, 2nd Feb 2023



*[Signature]*  
**Off. Principal**  
Late. N.P.W. College  
Lakhani, Distt. Bhandara



# Late Nirdhan Patil Waghaye Arts, Commerce & Science College, Lakhani

Tah.Lakhani Distt.Bhandara

Affiliated to Rashtrasant Tukdoji Maharaj Nagpur University, Nagpur

• Degree/Post Graduate •

• Website: <https://latenpwclakhani.com/> •

• E-mail ID : [latenpwclakhani@gmail.com](mailto:latenpwclakhani@gmail.com) •

BSC	CHETANA ASHOK SARDARE	Industrial Visit, Bansi Dairy Lakhani, 2nd Feb 2023
BSC	DIKSHATAI MAHADEV BAWNE	Industrial Visit, Bansi Dairy Lakhani, 2nd Feb 2023
BSC	DIKSHITA GURUDAS TEMBHURNE	Industrial Visit, Bansi Dairy Lakhani, 2nd Feb 2023
BSC	DINESH BHASKAR PAKHMODE	Industrial Visit, Bansi Dairy Lakhani, 2nd Feb 2023
BSC	DIPALI RAMESH ISHWARKAR	Industrial Visit, Bansi Dairy Lakhani, 2nd Feb 2023
BSC	DIVYA BHAGWAT ISHWARKAR	Industrial Visit, Bansi Dairy Lakhani, 2nd Feb 2023
BSC	DNYANESHWARI PRAKASH NEWARE	Industrial Visit, Bansi Dairy Lakhani, 2nd Feb 2023
BSC	DURGESH NIVRUTTIDAS NAKHATE	Industrial Visit, Bansi Dairy Lakhani, 2nd Feb 2023
BSC	GAURAO SITARAM NIMBARTE	Industrial Visit, Bansi Dairy Lakhani, 2nd Feb 2023
BSC	GHANSHYAM DEVIDAS GURNULE	Industrial Visit, Bansi Dairy Lakhani, 2nd Feb 2023
BSC	HARSHADA JAWAHARLAL GABHANE	Industrial Visit, Bansi Dairy Lakhani, 2nd Feb 2023
BSC	HIMANSHU NARENDRA DEHANKAR	Industrial Visit, Bansi Dairy Lakhani, 2nd Feb 2023
BSC	HITESH CHUNNILAL RAHANGDALE	Industrial Visit, Bansi Dairy Lakhani, 2nd Feb 2023
BSC	HRISHIKESH PRAMODRAO RAUT	Industrial Visit, Bansi Dairy Lakhani, 2nd Feb 2023
BSC	JAGRUTI DNYANESHWAR CHARMODE	Industrial Visit, Bansi Dairy Lakhani, 2nd Feb 2023
BSC	JANVI DIPAK HUMANE	Industrial Visit, Bansi Dairy Lakhani, 2nd Feb 2023
BSC	KAJAL SANTOSH DHURVE	Industrial Visit, Bansi Dairy Lakhani, 2nd Feb 2023
BSC	KAJAL DILIP BURDE	Industrial Visit, Bansi Dairy Lakhani, 2nd Feb 2023
BSC	KARISHMA RAJESH SHAHARE	Industrial Visit, Bansi Dairy Lakhani, 2nd Feb 2023



*[Signature]*  
**Off. Principal**  
Late. N.P.W. College  
Lakhani, Distt. Bhandara



# Late Nirdhan Patil Waghaye Arts, Commerce & Science College, Lakhani

Tah.Lakhani Distt.Bhandara

Affiliated to Rashtrasant Tukdoji Maharaj Nagpur University, Nagpur

• Degree/Post Graduate •

• Website: <https://latenpwclakhani.com/> •

• E-mail ID : [latenpwclakhani@gmail.com](mailto:latenpwclakhani@gmail.com) •

BSC	KOMAL HARIDAS AMBAGADE	Industrial Visit, Bansi Dairy Lakhani, 2nd Feb 2023
BSC	KRUNALI DASARAM GIRHEPUNJE	Industrial Visit, Bansi Dairy Lakhani, 2nd Feb 2023
BSC	KRUTIKA DEVCHAND SHENDE	Industrial Visit, Bansi Dairy Lakhani, 2nd Feb 2023
BSC	KUNJAN SANTOSH SINGANJUDE	Industrial Visit, Bansi Dairy Lakhani, 2nd Feb 2023
BSC	LAXMI DAMODHAR GAYDHANE	Industrial Visit, Bansi Dairy Lakhani, 2nd Feb 2023
BSC	MADHUR CHETAK HALMARE	Industrial Visit, Bansi Dairy Lakhani, 2nd Feb 2023
BSC	MAYURI PURUSHOTTAM TICHKULE	Industrial Visit, Bansi Dairy Lakhani, 2nd Feb 2023
BSC	MEGHA CHANDAN NANDESHWAR	Industrial Visit, Bansi Dairy Lakhani, 2nd Feb 2023
BSC	MISBAH ASHFAK LADDHANI	Industrial Visit, Bansi Dairy Lakhani, 2nd Feb 2023
BSC	MOHIT MANOHAR KHARABE	Industrial Visit, Bansi Dairy Lakhani, 2nd Feb 2023
BSC	MONALI ASHOK RODE	Industrial Visit, Bansi Dairy Lakhani, 2nd Feb 2023
BSC	MUJAHID SIDDEEK MOHAMMAD KHAN	Final Year Research Group Work
BSC	NIBHISHA PRADIP PARDHIKAR	Final Year Research Group Work
BSC	NIKHIL UMRAO WAGHDHARE	Final Year Research Group Work
BSC	NIKHIL BALIRAM GIRHEPUNJE	Final Year Research Group Work
BSC	NIKITA SUNIL PATLE	Final Year Research Group Work
BSC	NIKITA MANIK MOTGHARE	Final Year Research Group Work
BSC	NISHA GANESH WAGHMARE	Final Year Research Group Work
BSC	OMKAR JANARDHAN PUSDEKAR	Final Year Research Group Work
BSC	PALLAVI SUDHAKAR BHONDE	Final Year Research Group Work
BSC	PALLAVI THANSARAM BHURE	Final Year Research Group Work
BSC	PARAG PRADIP RAHANGDALE	Final Year Research Group Work
BSC	PRAGATI RANJIT PARDHIKAR	Final Year Research Group Work
BSC	PRAGATI BHAURAO TITIRMARE	Final Year Research Group Work
BSC	PRAJKTA AMBADAS PINGADE	Final Year Research Group Work
BSC	PRANALI RAMDAS MIRASE	Final Year Research Group Work



Off. Principal  
Late. N.P.W. College  
Lakhani, Distt. Bhandara



# Late Nirdhan Patil Waghaye Arts, Commerce & Science College, Lakhani

Tah.Lakhani Distt.Bhandara

Affiliated to Rashtrasant Tukdoji Maharaj Nagpur University, Nagpur

• Degree/Post Graduate •

• Website: <https://latenpwclakhani.com/> •

• E-mail ID : [latenpwclakhani@gmail.com](mailto:latenpwclakhani@gmail.com) •

BSC	PRANJALI WAMANRAO DESHMUKH	Final Year Research Group Work
BSC	PRATI KSHA RAMCHANDRA WALIVAKAR	Final Year Research Group Work
BSC	PRATI KSHA TULSHIDAS CHETULE	Final Year Research Group Work
BSC	PRATI KSHA SURESHRAO JAYPURKAR	Final Year Research Group Work
BSC	PRATI KSHA RAJUJI DURUGKAR	Final Year Research Group Work
BSC	PRIYANKA NILKANTH BHAISARE	Final Year Research Group Work
BSC	PRIYANKA HIRALAL MASKE	Final Year Research Group Work
BSC	PRIYANSHU ASHOK RODE	Final Year Research Group Work
BSC	PUJA RAJKUMAR BANDEBUCHE	Final Year Research Group Work
BSC	PUJA RAJKUMAR SHARMA	Final Year Research Group Work
BSC	RAGINI SHATRUGHNA LANDGE	Final Year Research Group Work
BSC	RAHUL VIKRAM MUTKURE	Final Year Research Group Work
BSC	RITESH PADMAKAR UIKEY	Final Year Research Group Work
BSC	ROHIT PRABHAKAR SAKHARE	Final Year Research Group Work
BSC	RUMMAN AATEKA QURAI SHI	Final Year Research Group Work
BSC	RUNALI KRUSHNA KO CHE	Final Year Research Group Work
BSC	RUPALI FATTU NAGALWADE	Final Year Research Group Work
BSC	RUPESH PRADIP KHANDEKAR	Final Year Research Group Work
BSC	RUPESH RAMKRUSHNA WANJARI	Final Year Research Group Work
BSC	RUTIK GAUTAM GAJBHIYE	Final Year Research Group Work
BSC	RUTUJA DEVARAM SADAWARTE	Final Year Research Group Work
BSC	SAKSHEETA MANOJ NANDESHWAR	Final Year Research Group Work
BSC	SAKSHI FULCHAND BURDE	Final Year Research Group Work
BSC	SAKSHI NARESH RAKHADE	Final Year Research Group Work
BSC	SANKET NILKANTH PARDHI	Final Year Research Group Work
BSC	SANKET DHANPAL KALPATE	Final Year Research Group Work
BSC	SAURABH SUDHIR BORKAR	Final Year Research Group Work
BSC	SHEJAL KHETRAM GOTEPHODE	Final Year Research Group Work
BSC	SHITAL BAGHIRATH ZALKE	Final Year Research Group Work
BSC	SHIVANI MANOJ NANDGAVE	Final Year Research Group Work
BSC	SHREYA RAMESH AWARKAR	Final Year Research Group Work
BSC	SHREYASH VINOD ZALKE	Final Year Research Group Work
BSC	SONALI RAJU BONDRE	Final Year Research Group Work
BSC	SUJATA SUNIL TICHKULE	Final Year Research Group Work
BSC	SUMEDH VIJAY SHAHARE	Final Year Research Group Work
BSC	SUSHIL SUDESH SUKHADEVE	Final Year Research Group Work

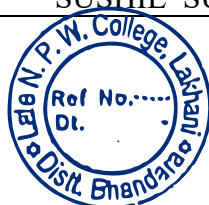

Off. Principal  
Late. N.P.W. College  
Lakhani, Distt. Bhandara



# Late Nirdhan Patil Waghaye Arts, Commerce & Science College, Lakhani

Tah.Lakhani Distt.Bhandara

Affiliated to Rashtrasant Tukdoji Maharaj Nagpur University, Nagpur

• Degree/Post Graduate •

• Website: <https://latenpwclakhani.com/> •

• E-mail ID : [latenpwclakhani@gmail.com](mailto:latenpwclakhani@gmail.com) •

BSC	SWATI ANIL ILME	Final Year Research Group Work
BSC	TEJAS MADHUKAR KARBHANDE	Final Year Research Group Work
BSC	TEJASWINI SIDDARTH WAGHMARE	Final Year Research Group Work
BSC	TRUPTI TEKCHAND AVTHARE	Final Year Research Group Work
BSC	TRUPTI PRADIP RAHANGDALE	Final Year Research Group Work
BSC	TUSHAR YOGRAJ HANWATKAR	Final Year Research Group Work
BSC	UNNATI RAVINDRA GAIDHANE	Final Year Research Group Work
BSC	VAIBHAV JAIKUMAR KHOBRAGADE	Final Year Research Group Work
BSC	VAISHALI KANHAIYA KOSARE	Final Year Research Group Work
BSC	VAISHALI SUMER SARVE	Final Year Research Group Work
BSC	VAISHNAVI BHAURAO TUMSARE	Final Year Research Group Work
BSC	VAISHNAVI DURYODHAN WAGHAYE	Final Year Research Group Work
BSC	VAISHNAVI VASUDEO KALAMBE	Final Year Research Group Work
BSC	VISHAL CHAINLAL RAHANGDALE	Final Year Research Group Work
BSC	VISHAL LAXMAN THAWKAR	Final Year Research Group Work
BSC	YASH SHASHIKANT GUDADHE	Final Year Research Group Work
BSC	YESHUBHAM HOMRAJ DHOMANE	Final Year Research Group Work
M.A (History)	NAYANA SADARAM GODHE	Study Tour, Mansar, 16th Jan 2023
M.A (History)	VAISHNAVI VIJAY KAHALKAR	Study Tour, Mansar, 16th Jan 2023
M.A (History)	MACHCHHINDRA YUVRAJ WADHAI	Study Tour, Mansar, 16th Jan 2023
M.A (History)	ANSHUL AJAY WAGHAYE	Study Tour, Mansar, 16th Jan 2023
M.A (History)	PUNAM SOPANDAS KANHEKAR	Study Tour, Mansar, 16th Jan 2023
M.A (History)	SWATI LEKHARAM CHACHANE	Study Tour, Mansar, 16th Jan 2023
M.A (History)	SHUBHANGI PANDHARI LASWANTE	Study Tour, Mansar, 16th Jan 2023
M.A (History)	PALASH ANIL NIKHADE	Study Tour, Mansar, 16th Jan 2023
M.A (History)	SHWETA ROSHAN SHAMKUWAR	Study Tour, Mansar, 16th Jan 2023
M.A (History)	JAYASHRI PRALHAD DHENGE	Study Tour, Mansar, 16th Jan 2023



8/1/23  
Off. Principal  
Late. N.P.W. College  
Lakhani, Distt. Bhandara



# Late Nirdhan Patil Waghaye Arts, Commerce & Science College, Lakhani

Tah.Lakhani Distt.Bhandara

Affiliated to Rashtrasant Tukdoji Maharaj Nagpur University, Nagpur

• Degree/Post Graduate •

• Website: <https://latenpwclakhani.com/> •

• E-mail ID : [latenpwclakhani@gmail.com](mailto:latenpwclakhani@gmail.com) •

M.A (History)	SACHIN DNYANESHWAR CHUNNE	Study Tour, Mansar, 16th Jan 2023
M.A (History)	ASHISH RAJKUMAR DAHAKE	Study Tour, Mansar, 16th Jan 2023
M.A (History)	RENU BABURAO BAWANKAR	Study Tour, Mansar, 16th Jan 2023
M.A (History)	ASHWINI GIRIDHARI DOYE	Study Tour, Mansar, 16th Jan 2023
M.A (History)	SAROJ GHANSHAM TITIRMARE	Study Tour, Mansar, 16th Jan 2023
M.A (History)	KOMAL TARACHAND GIRHEPUJE	Final Year Research Group Submission
M.A (History)	SUSHIL DAMUJI KANEKAR	Final Year Research Group Submission
M.A (History)	CHETAN DEORAM WAGHMARE	Final Year Research Group Submission
M.A (History)	CHETANA VINAYAK MANE	Final Year Research Group Submission
M.A (History)	DHASHREE KASHIRAM NIRWAN	Final Year Research Group Submission
M.A (History)	GAYATRI RAVINDRA NANHE	Final Year Research Group Submission
M.A (History)	GAYATRI SANTOSH GURNULE	Final Year Research Group Submission
M.A (History)	HARSHADA MEGHARAJ URKUDE	Final Year Research Group Submission
M.A (History)	KAJAL NARESH RAUT	Final Year Research Group Submission
M.A (History)	KAJAL PRASHANT DAHAT	Final Year Research Group Submission
M.A (History)	KALPANA DHANJAY WANJARI	Final Year Research Group Submission
M.A (History)	MADHURI KAWALU TUMSARE	Final Year Research Group Submission
M.A (History)	MEGHA SANJIV DONODE	Final Year Research Group Submission
M.A (History)	PAVAN SURESH ILAMKAR	Final Year Research Group Submission



*[Signature]*  
**Off. Principal**  
Late. N.P.W. College  
Lakhani, Distt. Bhandara



# Late Nirdhan Patil Waghaye Arts, Commerce & Science College, Lakhani

Tah.Lakhani Distt.Bhandara

Affiliated to Rashtrasant Tukdoji Maharaj Nagpur University, Nagpur

• Degree/Post Graduate •

• Website: <https://latenpwclakhani.com/> •

• E-mail ID : [latenpwclakhani@gmail.com](mailto:latenpwclakhani@gmail.com) •

M.A (History)	PAYAL RASTRAPAL WANVE	Final Year Research Group Submission
M.A (History)	RASHMI SHESHRAO TUMSARE	Final Year Research Group Submission
M.A (History)	SAGAR DEVIDAS PARTEKI	Final Year Research Group Submission
M.A (History)	SAKSHI SURESH ILAMKAR	Final Year Research Group Submission
M.A (History)	SANGHDIP DHIRAJ MESHARAM	Final Year Research Group Submission
M.A (History)	SATISH NARESH WALDE	Final Year Research Group Submission
M.A (History)	SNEHA PRAKASH SAKHARE	Final Year Research Group Submission
M.A (History)	SNEHA SUBHASH ISKAPE	Final Year Research Group Submission
M.A (Sociology)	PRAVIN NARESH BARSAGADE	Social Survey, Khursipur, 15th Feb 2023
M.A (Sociology)	PRITI PURUSHOTTAM THAWKAR	Social Survey, Khursipur, 15th Feb 2023
M.A (Sociology)	SHITAL RAVINDRA MESHARAM	Social Survey, Khursipur, 15th Feb 2023
M.A (Sociology)	DAMINI SHRIKRUSHNA JAWANJAR	Social Survey, Khursipur, 15th Feb 2023
M.A (Sociology)	HARSHADA AASTIK KATHANE	Social Survey, Khursipur, 15th Feb 2023
M.A (Sociology)	LINA RAMU URKUDE	Social Survey, Khursipur, 15th Feb 2023
M.A (Sociology)	SHUBHANGI JAYKRUSHNA WANJARI	Social Survey, Khursipur, 15th Feb 2023
M.A (Sociology)	RUPALI RAJKUMAR KHOTELE	Social Survey, Khursipur, 15th Feb 2023
M.A (Sociology)	DIMPAL OMKAR FUNDE	Social Survey, Khursipur, 15th Feb 2023
M.A (Sociology)	MEGHA CHANDRASEN KAPGATE	Social Survey, Khursipur, 15th Feb 2023



Ref No.....  
Dt.

  
Off. Principal  
Late. N.P.W. College  
Lakhani, Distt. Bhandara





# Late Nirdhan Patil Waghaye Arts, Commerce & Science College, Lakhani

Tah.Lakhani Distt.Bhandara

Affiliated to Rashtrasant Tukdoji Maharaj Nagpur University, Nagpur

• Degree/Post Graduate •

• Website: <https://latenpwclakhani.com/> •

• E-mail ID : [latenpwclakhani@gmail.com](mailto:latenpwclakhani@gmail.com) •

M.A (Sociology)	MANISHA KHUSHAL DOYE	Field Visit at Ordnance Facctory & Group Work
M.A (Sociology)	ASMITA RAGHUNATH KATHANE	Field Visit at Ordnance Facctory & Group Work
M.A (Sociology)	DIPIKA HIRDILAL PATLE	Field Visit at Ordnance Facctory & Group Work
M.A (Sociology)	PRACHI NAMDEO PATRIKAR	Field Visit at Ordnance Facctory & Group Work
M.A (Sociology)	NIKITA VIJAY KANHEKAR	Field Visit at Ordnance Facctory & Group Work
M.A (Sociology)	VIPUL VINAYAK FULEKAR	Field Visit at Ordnance Facctory & Group Work
M.A (Sociology)	NIKHIL GOPAL SHELKE	Field Visit at Ordnance Facctory & Group Work
M.A (Sociology)	SHREYA SUNIL KANHEKAR	Field Visit at Ordnance Facctory & Group Work
M.A (Sociology)	SAMIKSHA DEVNATH THOTE	Field Visit at Ordnance Facctory & Group Work
M.A (Sociology)	BHUMIKA DASHRATH GAYDHANE	Field Visit at Ordnance Facctory & Group Work
M.A (Sociology)	VRUKSHALI CHHAGAN RAHANGADALE	Field Visit at Ordnance Facctory & Group Work
M.A (Sociology)	KOMALTAI THALIRAM BHURE	Field Visit at Ordnance Facctory & Group Work
M.A (Sociology)	KIRTI ANKUSH HATWAR	Field Visit at Ordnance Facctory & Group Work
M.A (Sociology)	RAGINI YUVRAJ BAWANKULE	Field Visit at Ordnance Facctory & Group Work
M.A (Sociology)	PUJA KAILASH NAGALWADE	Field Visit at Ordnance Facctory & Group Work
M.A (Sociology)	MRUNALI BALKRUSHNA SONWANE	Field Visit at Ordnance Facctory & Group Work
M.A (Sociology)	REKHA RAMCHANDRA SHAHARE	Field Visit at Ordnance Facctory & Group Work
M.A (Sociology)	ACHAL MANOHAR SHIWANKAR	Field Visit at Ordnance Facctory & Group Work
M.A (Sociology)	DAMINI KAILASH WANVE	Field Visit at Ordnance Facctory & Group Work



*[Signature]*  
**Off. Principal**  
Late. N.P.W. College  
Lakhani, Distt. Bhandara



# Late Nirdhan Patil Waghaye Arts, Commerce & Science College, Lakhani

Tah.Lakhani Distt.Bhandara

Affiliated to Rashtrasant Tukdoji Maharaj Nagpur University, Nagpur

• Degree/Post Graduate •

• Website: <https://latenpwclakhani.com/> •

• E-mail ID : [latenpwclakhani@gmail.com](mailto:latenpwclakhani@gmail.com) •

M.A (Sociology)	PRIYANKA VISHNU GAIDHANE	Field Visit at Ordnance Factory & Group Work
M.A (Sociology)	DIKSHA DIGAMBAR DONODE	Field Visit at Ordnance Factory & Group Work
M.A (Sociology)	SHITAL GAJANAN DONODE	Field Visit at Ordnance Factory & Group Work
M.A (Sociology)	NANDA SURYABHAN MALKAM	Field Visit at Ordnance Factory & Group Work
M.A (Sociology)	MAHIMA KISHOR NEWARE	Field Visit at Ordnance Factory & Group Work
M.A (Sociology)	KAJAL KISHOR NANDESHWAR	Field Visit at Ordnance Factory & Group Work
M.A (Sociology)	GURUDEO SIDDHARTH KHOBRADE	Field Visit at Ordnance Factory & Group Work
M.A (Sociology)	VRUSHALI RAMPRABHU ZANZAD	Field Visit at Ordnance Factory & Group Work
M.A (Sociology)	DIPALI NILKANTH KAMTHE	Field Visit at Ordnance Factory & Group Work
M.A (Sociology)	PRANALI VINOD RAGHORTE	Field Visit at Ordnance Factory & Group Work
M.A (Sociology)	AKASH SANJAY NILANGE	Field Visit at Ordnance Factory & Group Work
M.A (Sociology)	DIPAK SUNIL MUTKURE	Field Visit at Ordnance Factory & Group Work
M.A (Sociology)	PUNAM BHOJRAM NEWARE	Field Visit at Ordnance Factory & Group Work
M.A (Sociology)	PALLAVI DEODAS KORE	Field Visit at Ordnance Factory & Group Work
M.A (Sociology)	SONALI MAHADEO KAPASE	Field Visit at Ordnance Factory & Group Work
M.A (Sociology)	RUPAL KHUSHAL KUMBHALWAR	Field Visit at Ordnance Factory & Group Work
M.A (Sociology)	DISHA YOGESHWAR LUTE	Field Visit at Ordnance Factory & Group Work
M.A (Sociology)	LAXMI VILAS GARPADE	Field Visit at Ordnance Factory & Group Work
M.A (Sociology)	GAYATRI PURUSHOTTAM TAYWADE.	Field Visit at Ordnance Factory & Group Work



*[Signature]*  
**Off. Principal**  
Late. N.P.W. College  
Lakhani, Distt. Bhandara



# Late Nirdhan Patil Waghaye Arts, Commerce & Science College, Lakhani

Tah.Lakhani Distt.Bhandara

Affiliated to Rashtrasant Tukdoji Maharaj Nagpur University, Nagpur

• Degree/Post Graduate •

• Website: <https://latenpwclakhani.com/> •

• E-mail ID : [latenpwclakhani@gmail.com](mailto:latenpwclakhani@gmail.com) •

M.A (Sociology)	SANDIP VILAS KHANDEKAR	Field Visit at Ordnance Facctory & Group Work
M.A (Sociology)	ASHISH YADAV BAWANKAR	Field Visit at Ordnance Facctory & Group Work
M.A (Sociology)	MONIKA SUKHADEO SHAHARE	Field Visit at Ordnance Facctory & Group Work
M.A (Sociology)	SHUSHMA MANIRAM LANJEWAR	Field Visit at Ordnance Facctory & Group Work
M.A (Sociology)	TONY VILAS BAWANKULE	Field Visit at Ordnance Facctory & Group Work
M.A (Sociology)	ANJALI SUNIL NAGDEVE	Field Visit at Ordnance Facctory & Group Work
M.A (Sociology)	ARTI VASANTA RANDIVE	Field Visit at Ordnance Facctory & Group Work
M.A (Sociology)	ARTI VIJAY WASNIK	Field Visit at Ordnance Facctory & Group Work
M.A (Sociology)	ARTI VISHVANATH DHARMSARE	Field Visit at Ordnance Facctory & Group Work
M.A (Sociology)	AVINASH VINOD NIMBARTE	Field Visit at Ordnance Facctory & Group Work
M.A (Sociology)	BADAL VINAY TIDKE	Field Visit at Ordnance Facctory & Group Work
M.A (Sociology)	DHARMENDRA TULSHIDAS GEDAM	Field Visit at Ordnance Facctory & Group Work
M.A (Sociology)	DURGESH MUNNA KUTHE	Field Visit at Ordnance Facctory & Group Work
M.A (Sociology)	IRANI MILIND DESHPANDE	Field Visit at Ordnance Facctory & Group Work
M.A (Sociology)	JAYASHRI LALA BHOYAR	Field Visit at Ordnance Facctory & Group Work
M.A (Sociology)	KAJAL CHANDRASHEKHAR CHAVHAN	Field Visit at Ordnance Facctory & Group Work
M.A (Sociology)	KAJAL SHESHRAO NISHANE	Field Visit at Ordnance Facctory & Group Work
M.A (Sociology)	KARISHMA PUNDLIK KULSUNGE	Field Visit at Ordnance Facctory & Group Work
M.A (Sociology)	KHEMLATA RAMESH WANVE	Field Visit at Ordnance Facctory & Group Work



*[Signature]*  
**Off. Principal**  
Late. N.P.W. College  
Lakhani, Distt. Bhandara



# Late Nirdhan Patil Waghaye Arts, Commerce & Science College, Lakhani

Tah.Lakhani Distt.Bhandara

Affiliated to Rashtrasant Tukdoji Maharaj Nagpur University, Nagpur

• Degree/Post Graduate •

• Website: <https://latenpwclakhani.com/> •

• E-mail ID : [latenpwclakhani@gmail.com](mailto:latenpwclakhani@gmail.com) •

M.A (Sociology)	MAMTA KHEMRAJ FENDAR	Field Visit at Ordnance Facctory & Group Work
M.A (Sociology)	MAYURI TEJRAM NIMBARTE	Field Visit at Ordnance Facctory & Group Work
M.A (Sociology)	NEETA KAWADU SHENDE	Field Visit at Ordnance Facctory & Group Work
M.A (Sociology)	NIKITA SHAMRAO DORLE	Field Visit at Ordnance Facctory & Group Work
M.A (Sociology)	NISHA LOKCHAND ILAMKAR	Field Visit at Ordnance Facctory & Group Work
M.A (Sociology)	PAYAL DEVDAS SHEBE	Field Visit at Ordnance Facctory & Group Work
M.A (Sociology)	PAYAL PRABHAKAR HEMANE	Field Visit at Ordnance Facctory & Group Work
M.A (Sociology)	PRAKASH GOPAL JAYASWAL	Field Visit at Ordnance Facctory & Group Work
M.A (Sociology)	PRIYANKA DHANRAJ SARVE	Field Visit at Ordnance Facctory & Group Work
M.A (Sociology)	RAKESH MANGO MESHRAM	Field Visit at Ordnance Facctory & Group Work
M.A (Sociology)	SANDIP UTTAM MESHRAM	Field Visit at Ordnance Facctory & Group Work
M.A (Sociology)	SANGITA ANANDRAO TIWADE	Field Visit at Ordnance Facctory & Group Work
M.A (Sociology)	SAYALI KISAN SARVE	Field Visit at Ordnance Facctory & Group Work
M.A (Sociology)	SHEPALI MAHESH SAPATE	Field Visit at Ordnance Facctory & Group Work
M.A (Sociology)	SHRUTI SHALIKRAM PADOLE	Field Visit at Ordnance Facctory & Group Work
M.A (Sociology)	SONALI WAMAN GADHAVE	Field Visit at Ordnance Facctory & Group Work
M.A (Sociology)	YAMINI SUDAM KAPGATE	Field Visit at Ordnance Facctory & Group Work



  
Off. Principal  
Late. N.P.W. College  
Lakhani, Distt. Bhandara

# Appendix I

शास्त्रसंत तुकडेजी महाराज विद्यापीठ नागपूर

भूगोल प्रात्यक्षिक अभ्यासक्रम

2022 - 2023

सामाजिक आर्थिक सर्वेक्षण रावणवाडी (Socio-Economical Survey)

सादरकर्ता

नाव → कु. पुनम दुर्योधन शेते

उ. अ. III

स्व. निर्धनराव पाटील बाघाचे कला व

वाणिज्य महाविद्यालय लाखनी / गडेगाव

## प्रहोनिर्देश

वी. ए. आण विन भूगोल प्राल्यक्षिक अभ्यासाच्या अनुषंगाने शकवाडी व पो. पहेमा ता. न. जी. भंडारा गावचे सामाजिक आर्थिक सर्वेक्षण करण्यासाठी माननीय विभासजी वाघाये अध्यक्ष संस्थापक लक्ष्मी शिक्षण संस्था केसमवाडा/वाव तसेच प्रा. एस. एस. बोळे सर यांचे आभारी अहिले.

शकवाडी या गावाची निवड करून सर्वेक्षणास मदत करणारे आणि आकेवारी गोळा करण्याच्या दृष्टीने साधनी करण्याच्या मागणी मी. प्रा. नि. म. कापसे (भूगोल प्रमुख) यांचे आभारी आहे. या शिवाय हे सर्वेक्षण पूर्ण करण्यासाठी प्रा. विवेक काजीवार ग्रामसेवक तसेच जगदिश उर्डे सरपंच शकवाडी यांनी परगळगी विद्यावद्धम मी त्याची आभारी आहे तसेच गावातील अखिल कानतेडे महाविद्यालय्यातील B.A. I ची विद्यार्थी यांच्या सहकार्यावद्धम आभार मानते.

नाम - कु. पुनम सुर्योद्यन बोळे

B.A. III

प्रस्तावना →

पृथ्वी ही भूगोम अभ्यासकाची प्रयोग शाळा आहे. भूगोमात मानव त्याच्या सभोवती असणाऱ्या नैसर्गिक पर्यावरणावर आर्थिक व्यवहार सामाजिक परिस्थिती अवलंबून असते. या दृष्टीने B.A. III प्रात्यक्षिक अभ्यासक्रमाच्या अनुसंगाने आर्थिक सामाजिक सर्वेक्षण करण्यासाठी भंडारा जिल्ह्यातील रावणवाडी या ग्राम गावाची निवड करण्यात आली. या पत्रावलीतील लोकांची सामाजिक आर्थिक परिस्थितीची मिळविण्यात आली.

① सर्वेक्षणाचा उद्देश →

भूगोम विषयाची व्याप्ती जेव्हा वाढत जाते तेव्हा भूगोमाच्या व्याख्या वाढत गेल्या असे म्हटले जाते. " भूगोम हे क्षेत्रिय अध्ययनाचे शास्त्र आहे. त्या क्षेत्रातील भूमी उपयोगाची संस्कृती आर्थिक दृष्टीच्या विषय कसा प्रकारे हे बघणे ठरते.

वरील उद्देश पूर्ण करण्यासाठी नागपूर विद्यापीठाच्या प्रात्यक्षिक अभ्यासक्रमानुसार एखाद्या गावाची निवड करून आर्थिक व सामाजिक सर्वेक्षण करून नैसर्गिक सांस्कृतिक दृष्टीच्या मानकांच्या आर्थिक सामाजिक जीवनावर कसा परिणाम आला आहे हे अभ्यासणे हा सर्वेक्षणाचा उद्देश आहे.

② सर्वेक्षण पध्दत →



① कामाचे स्वरूप → वरील उद्देशाच्या पूर्ततेसाठी आम्ही दि. 05-03-2023 या दिवशी गावाचे सर्वेक्षण करण्यासाठी प्रश्नावली तयार करून प्रत्यक्ष मुलाखत पध्दतीने कुटुंबांच्या सामाजिक आर्थिक परिस्थितीची माहिती मिळवली. यासाठी दोन विद्यार्थ्यांचे वाढ तयार करून प्रत्यक्ष कुटुंबांकडे जाऊन मुलाखत घेण्यात आल्या व प्रत्यक्ष अनुक्रम निरिजनाद्वारे प्रश्नावलीतील प्रश्न विचारून प्रश्नावली करण्यात आली.

यानंतर महाविद्यालयात सर्वेक्षण मिळविलेल्या माहितीचे वर्गीकरण करून साधनी गेले. आकड्यांचे प्रकृतीकरण करण्यात आले. मिळविलेली आकडेवारी प्रस्तुत अहवालात तयार करण्यात आली.

1.4 गावाचे स्थान → रावणवाडी हे गाव लाखनी वरून पश्चिमेस 16 Km अंतरावर आहे. रावणवाडी लाखनी - भंडारा रोडवरून गुंधारा जाण्या वरून दक्षिणेस 6 Km अंतरावर आहे. रावणवाडी या गावी जाण्यासाठी स्वतःच्या वाहनाने जावे लागते.

② आर्थिक संरचना → आर्थिक संरचनेमध्ये व्यवसाय, खर्च उत्पन्न या तीन घटकांचा समावेश होतो. या घटकांवरून मानवाचा आर्थिक परिस्थितीवर सामाजिक परिस्थितीवर अवलंबून असते.

351 →	ल	30	60	70	60	90	100
	य	200	190	180	170	160	150

③ बहुरेखीय सहसंबंध →

जेव्हा प्रवृत्तात्मक परिवर्तनाच्या परिणाम वेगवेगळ्या असतो. अर्थात एक चर स्थिर असतो. तर दुसऱ्या चरामात वाढ किंवा घट होते त्यावेळेस या ठिकाणी बहुरेखीय सहसंबंध दिसून येतो.

\* सहसंबंध गुणांकची संख्या →

सहसंबंध गुणांकची संख्या त्याच्या प्रमाणावर आधारित असते. सहसंबंध गुणांकांचा विद्यमान एक असतो. विद्यमान भाषेच्या आधारावर चर विभागात विभागणी होते.

① पूर्ण सहसंबंध →

जेव्हा संबंधाची मात्रा +1, -1 असेच तर पूर्ण सहसंबंध (perfect correlation) असे म्हणतात.

② सिमित सहसंबंध →

जेव्हा सहसंबंधाची मात्रा 0 पेक्षा जास्त आणि कमी तसेच प्रवृत्त आणि घट आढळून येते. सिमित सहसंबंध असे म्हणतात.

③ शून्य सहसंबंध → जेव्हा सहसंबंधाची मात्रा शून्य असते. तर त्यावेळी सहसंबंध अभाव (absent) असतो.

2.1

व्यवसाय →

मानवाचे आर्थिक व्यवसाय पर्यावरणाशी निगडित असले तरी मानवाच्या आर्थिक शैक्षणिक स्थितीवर अवलंबून असते. शवणवडी गावावर प्राथमिक व्यवसाय गुंतलेल्या कुटुंबांची संख्या हे खाणीम आकडेवारी वरून स्पष्ट होईल.

व्यवसाय	कुटुंबांची संख्या	टक्केवारी
शेती	82	72.57
मजुरी	23	20.35
नोकरी	8	7.08
	113	100

वर दिलेल्या आकडेवारीवरून विश्लेषण केल्यास असे दिसून येते की शेती व्यवसाय गुंतलेल्या कुटुंबांची संख्या सर्वात जास्त म्हणजे प्रत्येक कुटुंबामागे वडिमोपार्जित जमिन असून या जमिनीचा उपयोग उदरनिवृत्तीसाठी साधन म्हणून केला जातो. तसेच त्यांच्याकडे छोटीफार जमिन आंबे, कुटुंबाचा जीवन चरितार्थ चाळवितात. एकूण 20.35 एकूण मजुरी व्यवसाय करतात.

2.2

दुय्यम व्यवसाय →

शेती मजुरी या प्रस्तुत व्यवसायाशिवाय जोड धंद्या म्हणून इतरही व्यवसाय केला त्यांना दुय्यम व्यवसाय असे म्हणतात. हे दिलेल्या आकडेवारी वरून स्पष्ट करता येते.

2.1

व्यवसाय →

मानवाद्ये आर्थिक व्यवसाय पर्यावरणाशी निगडित असले तरी मानवाद्या आर्थिक शैक्षणिक स्थितीवर अवलंबून असते. शेतकरी गावावर प्राथमिक व्यवसाय गुंतलेल्या कुटुंबाची संख्या हे व्यापक आकडेवारी वरून स्पष्ट होईल.

व्यवसाय	कुटुंबाची संख्या	टक्केवारी
शेती	82	72.57
मजुरी	23	20.35
नोकरी	8	7.08
	113	100

वर दिलेल्या आकडेवारीवरून विश्लेषण केल्यास असे दिसून येते की शेती व्यवसाय गुंतलेल्या कुटुंबाची संख्या सर्वात जास्त म्हणजे प्रत्येक कुटुंबात वडिलोपार्जित जमिन असून या जमिनीचा उपयोग उदरनिवृत्तीसाठी साधन म्हणून केला जातो. तसेच त्यांच्याकडे शेतीकार जमिन आंबे, कुटुंबाचा जीवन धरिताय चालवतात. म्हणून 20.35 म्हणून मजुरी व्यवसाय करतात.

2.2

दुय्यम व्यवसाय →

शेती मजुरी या प्रस्तुत व्यवसायाशिवाय नोक घेऊन म्हणून इतरही व्यवसाय केला त्यांना दुय्यम व्यवसाय असे म्हणतात. हे दिलेल्या आकडेवारी वरून स्पष्ट करता येते.

दुसरा व्यवसाय	कुटुंबाधी संख्या
बकरी पालन	2
दुग्ध व्यवसाय	4
किराणा दुकान	4
कृषि केंद्र	1

वर दिलेल्या आकडेवारीवरून स्पष्ट होते की त्यांच्याकडे पुरेशी जमीन नसून अल्प सुधारक बोकरी असल्यामुळे बकरी 1 दुग्ध व्यवसाय कमी स्वरूपात दिसतो. जास्तीत जास्त मजुरी करणारे विसून आले.

2.3. उत्पन्नाचा तपशील →

उत्पन्न गट	कुटुंबाधी संख्या	लव्हेवारी
5000 ते 10,000	20	17.70
10,000 ते 15,000	32	28.32
15,000 ते 20,000	35	20.97
20,000 ते 25,000	17	15.05
25,000 ते 30,000	9	7.96
	113	100

वेगवेगळ्या गुंतलेल्या लोकांच्या व्यवसायात असे निघून येते की 15,000 ते 20,000 या वार्षिक उत्पन्नात गटात कुटुंबाचे उत्पादन संख्या सर्वात जास्त 20.97 पक्के

जे लोक दुय्याम खावसाय म्हणून कुठ खावसाय किराणा दुकान इतर खावसाय करतात त्या कुडुंबाचे आर्थिक उत्पन्न थोडे जास्त आहे जे कुडुंब पूर्णतः मजुरीवर आहेत अशा कुडुंबाचे उत्पन्न कमी आहे

तपशील				
अन्नधान्य				
शिक्षण				
कापड	22	65		
औषध	58	35	1	110
मनोरंजन	85	10	00	98
प्रवास	65	38	10	113
इतर	45	55	9	109

वरील आकडेवारीवरून असे दिसून येते की अन्नधान्य गरजेवर खर्च करतात अन्नधान्य या गरजेवर इतर कुडुंबांपेक्षा 38 कुडुंब 3000 रुपयांपेक्षा जास्त खर्च करतात 25 कुडुंब 1000 ते 3000 खर्च करतात कापड ही दुसरी गरज म्हणून या गरजेवर गावातील 22 कुडुंब 1000 पेक्षा कमी खर्च करतात तर कुडुंब 1000 ते 3000 रुपये पेक्षा जास्त खर्च करतात या शिवाय औषध मनोरंजन शिक्षण आवश्यक गरजा असूनही या गरजांवर कुडुंबाचे आर्थिक मागासलेपण आहे.

उ) सामाजिक संस्थता →

3.1) वय व लिंग संस्थता →

वयोगट	पुरुष	स्त्री	एकूण
0-10	45	97	82
11-20	939	29	68
21-30	80	78	158
31-40	48	46	94
41-50	32	26	58
51-60	30	27	57
61-70	10	15	25
	284	258	542

वरील आकडेवारीच्या निरिक्षणावरून मज्जात येते की शवणवाडी या गावाची लोकसंख्या एकूण 284 लोकसंख्या 258 स्त्रिया आहेत. 0-10 या वयोगटात पुरुषांची संख्या स्त्रिया पेक्षा जास्त आहे. तसेच 61 ते 70 या वयोगटात पुरुषांची संख्या पुरुषांपेक्षा जास्त आहे. व इतर सर्व वयात पुरुषांची संख्या स्त्रिया पेक्षा जास्त आहे.

3.2) साक्षरता →

साक्षरतेचे प्रमाण राहणीमान आर्थिक परिस्थितीवर अवलंबून असते. सर्वेक्षणात साक्षरतेची माहिती सर्वेक्षणात प्राप्त झाली. व्यापीक प्रमाणे आहे.

साक्षरता	पुरुष	स्त्री	प्रकूण	टक्केवारी
निरक्षर	१६	११	१६१	३०.४१
प्राथमिक	१०५	१४८	२०३	२५.१०
माध्यमिक	८०	५५	१३५	२५.१०
उच्च माध्यमिक	१५	१२	२७	५.१४
एवढी	८	२	१०	१.४५
प्रकूण	२४५	२४५	५५२	११.१४

वरील आकडेवारीवरून असे स्पष्ट होते की प्रकूण लोकसंख्येच्या निरक्षर १०% लोक साक्षर आहेत. ३०% लोक निरक्षर आहेत तर १६.१४ स्त्रिया निरक्षर प्रकूण लोकसंख्येपैकी १५% पुरुष निरक्षर तर १६.१४ स्त्रिया निरक्षर आहेत म्हणजे निरक्षरतेचा प्रमाण पुरुषांपेक्षा जास्त आहे. तसेच प्रकूण साक्षर लोकसंख्येत पुरुषांचे प्रमाण व स्त्री साक्षरतेचे प्रमाण कमी आहे.

3.3) वैवाहिक संरचना →

वैवाहिक संरचना	पुरुष	स्त्री	प्रकूण	टक्केवारी
विवाहित	१५५	१२५	०७२	५०.१४
अविवाहित	१३१	१३१	३७०	५१.२
प्रकूण	२४५	२५८	५५२	१००

वरील आकडेवारीवरून स्पष्ट होते की प्रकूण लोकसंख्येपैकी ५०.१४ लोक विवाहित आहेत. प्रकूण पुरुषांच्या लोकसंख्येत विवाहित आहेत. ११.०५ पुरुष अविवाहित ५४.५१ टक्के पुरुष



अविवाहित आहेत. तसेच एकूण स्त्रियांच्या लोकसंख्या ५१.२२ टक्के विवाहित तर अविवाहित ५२.११ अविवाहित आहेत.

३.५) जात रचना →

जात	कुटुंबाची संख्या	एकूण टक्केवारी
गोंड	११	६८.१५
महार	५	५.५२
खासी	५	५.५२
तेली	१०	५.४२
कुंगुवा	१६	१५.१६

वरील आकडेवारीवरून गोंड जातीचे लोक सर्वात जास्त आहेत. सर्वात कमी कुटुंब महार या जातीचे आहेत.

३.५) धराची निर्मिती सामग्री →

धराच्या मिती, धराची संख्या, धराची छप्पर, भाती, विटा, ४० / १४ प्रात जातेच्या आकडेवारीवरून बहुतेक धरे भातीची आहेत. तसेच एकसंध जेती असून अल्पसुधारक जेतकरी आहेत.

३.६)

उपलब्ध	सोयी	मोवईम
सायकल	११५	
टी. व्ही	४२	११५
पंखा	१५	
सोफा	३५	
कुभर	१५	

रेडिओ	15
मोटर	45
कार	2
ट्रॅक्टर	2

गावातील उपलब्ध सोयीच्या आकडेवारीवरून असे दिसून येते व सर्वांना परवडेल असे सामान्य माणूस ही या साधनाची संख्या इतर साधनास जास्त आहे. द्रिचेंद्विक्स धुवकांचा प्रसार माध्यमाकडे वाढता कम व अक्रिस्ची असल्यामुळे टी. व्ही. रेडिओ, मोबाईल यांची संख्या वाढत आहेत.

3.7) स्थलांतर →

मनुष्य शिबण व्यवसाय मजुरी इत्यादी कारणासाठी स्थलांतर आर्थिक वार्षिक स्थायी स्वरूपाचे आहे. येथे प्रामुख्याने जेथी व्यवसाय केला जातो.

जेथी जाते. इतर हंगामात मजुरी काही मिळत नाही. येथील मजुरांना कामासाठी वाहेरगावी स्थलांतर करावे लागते. खरीप हंगामात येथील कामे

शरणवाडी हे गाव द्याखोत्यांनी जमाश्यानी वेळवेळी आहे. त्यामुळे या गावाला एक पर्यटन स्थळ मान्यता मिळाली आहे. त्यामुळे शरणवाडी गावी दररोज हंगामी लोक स्थलांतर करतात. तसेच महाशिवरात्री, कोदावस, कार्तिक पौर्णिमा, पितृ भिक्षु मोक्ष अमावस्या इ. सणाच्या वेळी 20 हजारच्या जास्त लोक धार्मिक व दृष्टीकोनातून घेऊन येतात. त्यामुळे शरणवाडी या गावाकडे पर्यटन स्थळाकडे लोकांचे वहाण्याच्या दृष्टीकोन बदललेला दिसून येतो. भविष्यात शरणवाडी या स्थळामा पर्यटन स्थळामा

विकास एइन येउ शकतो.

~~का~~  
का नाम. HAPS

Shende

आपत्ता विश्वासू  
कु. पुनम कुयोधन शेन्डे

राष्ट्रसंत तुकाडोजी महाराज नागपुर विद्यापिठ नागपुर  
स्व.निर्धनराव पाटील वाघाये कला, वाणिज्य व विज्ञान महाविद्यालय लाखनी  
भूगोल प्रात्याक्षिक बी.ए भाग ३

सामाजिक व आर्थिक सर्वेक्षण

गावाचे नाव राखनवाडी, पो. पेहना ता. भंडारा जि. भंडारा  
कुटूंब प्रमुखाचे नाव ...:...:... ...:...:...

अ.क	कुटुंबातील सदस्यांचे नाव	वय	स्त्री/पुरुष	विवाहीत/ अविवाहीत	शिक्षण	जात	धर्म
१)	<u>...:...:...</u>	<u>५०</u>	<u>पुरुष</u>	<u>विवाहीत</u>	<u>१० वी</u>	<u>...</u>	<u>हिंदू</u>
२)	<u>...</u>	<u>३०</u>	<u>स्त्री</u>	<u>—</u>	<u>१ वी</u>	<u>—</u>	<u>—</u>
३)	<u>...</u>	<u>१०</u>	<u>पुरुष</u>	<u>अविवाहीत</u>	<u>५ वी</u>	<u>—</u>	<u>—</u>
४)	<u>...</u>	<u>४</u>	<u>मुलगी</u>	<u>—</u>	<u>३ वी</u>	<u>—</u>	<u>—</u>
५)	<u>...</u>	<u>६</u>	<u>मुलगा</u>	<u>—</u>	<u>१ वी</u>	<u>—</u>	<u>—</u>

- व्यवसाय ... दुय्यम व्यवसाय ... उत्पन्न ...
- पैशाची गुंतवणुक : अन्नधान्य ... शिक्षण ... कापड ... औषध ...  
मनोरंजन ... प्रवास ... इतर ...
- घराची रचना : माती/चिख ...  
घराचे छप्पर : कवेलु/स्लेब ...
- भौतिक साधने : सायकल, रेडीओ, टिव्ही, टेपरेकार्डर, पंखा, सोफासेट, कुलर, टॅक्टर, इलेक ...  
मोटरसायकल, गोबरगॅस ...
- स्थालंतर ...
- लहान कुटुंबाबद्दल मत ...

राष्ट्रसंत तुकाडोजी महाराज नागपुर विद्यापिठ नागपुर  
स्व. निर्धनराव पाटील वाघाये कला, वाणिज्य व विज्ञान महाविद्यालय लाखनी  
भूगोल प्रत्याक्षिक वी.ए भाग ३

सामाजिक व आर्थिक सर्वेक्षण

गावाचे नाव शंकरवाडी पो. पहेला ता. भंडारा जि. भंडारा  
कुटूंब प्रमुखाचे नाव शुभराव उदके वय - ७०

अ.क	कुटुंबातील सदस्यांचे नाव	वय	स्त्री/पुरुष	विवाहित/ अविवाहित	शिक्षण	जात	धर्म
१	कृशम शुभराव उदके	६५	स्त्री	विवाहित	नाही	आदिवासी	
२	शंकर शुभराव उदके	४०	पुरुष	विवाहित	७ पास	५+	
३	साईनि शुभराव उदके	३०	स्त्री	विवाहित	१२ पास	५+	
४	अनिकेत शुभराव उदके	११	पुरुष	अविवाहित	५ पास	५+	
५	आदिक शुभराव उदके	९	पुरुष	अविवाहित	५ पास	५+	
६	शुभदेव शुभराव उदके	७	पुरुष	अविवाहित	३ पास	५+	

- व्यवसाय मजुरी दुय्यम व्यवसाय नाही उत्पन्न २२०००
- पैशाची गुंतवणुक : अन्नधान्य ..... शिक्षण ..... कापड ..... औषध  
मनोरंजन ..... प्रवास ..... इतर .....
- घराची रचना : माती/विटा  
घराचे छप्पर : कवेलु/स्लॅब
- भौतिक साधने : सायकल, रेडीओ, टिव्ही, टेपरेकार्ड, पंखा, सोफासेट, कुलर, टँकर, इलेक  
मोटरसायकल, गोबरगॅस
- स्थालंतर दवडीपार
- लहान कुटुंबाबद्दल मत .....

राष्ट्रसंत तुकाडोजी महाराज नागपुर विद्यापिठ नागपुर  
स्व. निर्धनराव पाटील वाघाये कला, वाणिज्य व विज्ञान महाविद्यालय लाखणी  
भूगोल प्रान्याक्षिक वी.ए भाग ३

सामाजिक व आर्थिक सर्वेक्षण

गावाचे नाव साखंबडी पो. पहेला ता. भंडारा जि. भंडारा  
कुटूब प्रमुखाचे नाव जानिखर राहोमी कुथे

अ.क	कुटुंबातील सदस्यांचे नाव	वय	स्त्री/पुरुष	विवाहीत/अविवाहीत	शिक्षण	जात	धर्म
①	शाळीनी जानिखर कुथे	43	स्त्री	विवाहीत	10 गीपक	कुंगवी	हिंदू
②	पराग जानिखर कुथे	28	पुरुष	अविवाहीत	Politicam	—	—
③	वृंशाळ जानिखर कुथे	20	पुरुष	अविवाहीत	—	—	—
④	धिरज जानिखर कुथे	18	पुरुष	अविवाहीत	Norsing	—	—

- व्यवसाय हान्डी..... दुय्यम व्यवसाय हान्डी..... उत्पन्न 50,000..
- पैशाची गुंतवणूक : अन्नधान्य ..... शिक्षण ..... कापड ..... औषध  
मनोरंजन ..... प्रवास ..... इतर .....
- घराची रचना : माती/चिटा ✓  
घराचे छप्पर : कवेलु/स्लॅब ✓
- भौतिक साधने : सायकल, रेडीओ, टिव्ही, टेपरेकार्ड, पंखा, सोफासेट, कुलर, टँकर, इलेक  
मोटरसायकल, गोबरगॅस ✓
- स्थालंतर ..... लाखणी .....
- लहान कुटुंबाबद्दल मत .....

राष्ट्रसंत तुकाडोजी महाराज नागपुर विद्यापिठ नागपुर  
स्व.निर्धनराव पाटील वाघाये कला, वाणिज्य व विज्ञान महाविद्यालय लाखनी  
भूगोल प्रात्याक्षिक बी.ए भाग ३

सामाजिक व आर्थिक सर्वेक्षण

गावाचे नाव शिवडीवाडी पो. पटिला ता. भंडारा जि. भंडारा  
कुटूंब प्रमुखाचे नाव अनघा अनघा अशुके

अ.क	कुटुंबातील सदस्यांचे नाव	वय	स्त्री/पुरुष	विवाहीत/ अविवाहीत	शिक्षण	जात	धर्म
1	माया अनघा अशुके	38	स्त्री	विवाहीत	3	ST	हिन्दू
2	जितेंद्र अनघा अशुके	24	पुरुष	अविवाहीत	12	ST	
3	उमा अनघा अशुके	22	स्त्री	अविवाहीत	13	ST	
4							

- १) व्यवसाय शेतती..... दुय्यम व्यवसाय नाही..... उत्पन्न 2500.....
- २) पैशाची गुंतवणुक : अन्नधान्य ..... शिक्षण ..... कापड ..... औषध  
मनोरंजन ..... प्रवास ..... इतर .....
- ३) घराची रचना : माती/विटा  
घराचे छप्पर : कवेलु/रुलंब
- ४) भौतिक साधने : सायकल, रेडीओ, टिव्ही, टेपरेकार्डर, पंखा, सोफासेट, कुलर, टँकर, इलॅक  
मोटरसायकल, मोबॅरगॅस
- ५) स्थालंतर ..... तीस.....
- ६) लहान कुटुंबाबद्दल मत .....





शास्त्रसंत तुकडोजी महाराज विद्यापीठ नागपूर

भूगोल प्रात्यक्षिक अभ्यासक्रम

2022 - 2023

सामाजिक आर्थिक सर्वेक्षण रावणवाडी (Socio-Economical Survey)

सादरकर्ता

नाव → कु. पुनम दुर्योधन शेने

उ. अ. III

स्व. निर्धनराव पाटील बाघाचे कला व

वाणिज्य महाविद्यालय लाखनी / गडेगाव

## प्रहोनिर्देश

वी. ए. आण विन भूगोल प्रात्यक्षिक अभ्यासाच्या अनुषंगाने शकवाडी व पो. पहेमा ता. न. जी. भंडारा गावचे सामाजिक आर्थिक सर्वेक्षण करण्यासाठी माननीय विभासजी वाघारे अध्यक्ष संस्थापक लक्ष्मी शिखण संस्था केसमवाडा/वाव तसेच प्रा. एस. एस. बोळे सर यांचे आभारी अहिले.

शकवाडी या गावाची निवड करून सर्वेक्षणास मदत करणारे आणि आकेवारी गोळा करण्याच्या दृष्टीने साधनी करण्याच्या मागणी मी. प्रा. नि. म. कापसे (भूगोल प्रमुख) यांचे आभारी आहे. या शिवाय हे सर्वेक्षण पूर्ण करण्यासाठी प्रा. विवेक काजीवार ग्रामसेवक तसेच जगदिश उर्डे सरपंच शकवाडी यांनी परगळगी विद्यावद्धम मी त्याची आभारी आहे तसेच गावातील अखिल कानतेडे महाविद्यालय्यातील B.A. I ची विद्यार्थी यांच्या सहकार्यावद्धम आभार मानते.

नाम - कु. पुनम सुर्योद्यन बोळे

B.A. III

प्रस्तावना →

पृथ्वी ही भूगोम अभ्यासकाची प्रयोग शाळा आहे. भूगोमात मानव त्याच्या सभोवती असणाऱ्या नैसर्गिक पर्यावरणावर आर्थिक व्यवहार सामाजिक परिस्थिती अवलंबून असते. या दृष्टीने B.A. III प्रात्यक्षिक अभ्यासक्रमाच्या अनुसंगाने आर्थिक सामाजिक सर्वेक्षण करण्यासाठी भंडारा जिल्ह्यातील रावणवाडी या ग्राम गावाची निवड करण्यात आली. या पत्रावलीतील लोकांची सामाजिक आर्थिक परिस्थितीची मिळविव्यात आली.

① सर्वेक्षणाचा उद्देश →

भूगोम विषयाची व्याप्ती जेव्हा वाढत जाते तेव्हा भूगोमाच्या व्याख्या वाढत गेल्या असे म्हटले जाते. " भूगोम हे क्षेत्रिय अध्ययनाचे शास्त्र आहे. त्या क्षेत्रातील भूमी उपयोगाची संस्कृती आर्थिक दृष्टीच्या विषय कसा प्रकारे हे बघणे ठरते.

वरील उद्देश पूर्ण करण्यासाठी नागपूर विद्यापीठाच्या प्रात्यक्षिक अभ्यासक्रमानुसार एखाद्या गावाची निवड करून आर्थिक व सामाजिक सर्वेक्षण करून नैसर्गिक सांस्कृतिक दृष्टीच्या मानकांच्या आर्थिक सामाजिक जीवनावर कसा परिणाम आला आहे हे अभ्यासणे हा सर्वेक्षणाचा उद्देश आहे.

② सर्वेक्षण पध्दत →

① कामाचे स्वरूप → वरील उद्देशाच्या पूर्ततेसाठी आम्ही दि. 05-03-2023 या दिवशी गावाचे सर्वेक्षण करण्यासाठी प्रश्नावली तयार करून प्रत्यक्ष मुलाखत पध्दतीने कुटुंबांच्या सामाजिक आर्थिक परिस्थितीची माहिती मिळवली. यासाठी दोन विद्यार्थ्यांचे वाठ तयार करून प्रत्यक्ष कुटुंबांकडे जाऊन मुलाखत घेण्यात आल्या व प्रत्यक्ष अनुक्रम निरिजनाद्वारे प्रश्नावलीतील प्रश्न विचारून प्रश्नावली करण्यात आली.

यानंतर महाविद्यालयात सर्वेक्षण मिळविलेल्या माहितीचे वर्गीकरण करून साधनी गेले. आकड्यांचे प्रकृतीकरण करण्यात आले. मिळविलेली आकडेवारी प्रस्तुत अहवालात तयार करण्यात आली.

1.4 गावाचे स्थान → रावणवाडी हे गाव लाखनी वरून पश्चिमेस 16 Km अंतरावर आहे. रावणवाडी लाखनी - भंडारा रोडवरून गुंधारा जाण्या वरून दक्षिणेस 6 Km अंतरावर आहे. रावणवाडी या गावी जाण्यासाठी स्वतःच्या वाहनाने जावे लागते.

② आर्थिक संरचना → आर्थिक संरचनेमध्ये व्यवसाय, खर्च उत्पन्न या तीन घटकांचा समावेश होतो. या घटकांवरून मानवाचा आर्थिक परिस्थितीवर सामाजिक परिस्थितीवर अवलंबून असते.

351 →	ल	30	60	70	60	90	100
	य	200	190	180	170	160	150

③ बहुरेखीय सहसंबंध →

जेव्हा प्रवृत्तात्मक परिवर्तनाच्या परिणाम वेगवेगळ्या असतो. अर्थात एक चर स्थिर असतो. तर दुसऱ्या चरामात वाढ किंवा घट होते त्यावेळेस या ठिकाणी बहुरेखीय सहसंबंध दिसून येतो.

\* सहसंबंध गुणांकची संख्या →

सहसंबंध गुणांकची संख्या त्याच्या प्रमाणावर आधारित असते. सहसंबंध गुणांकांचा विद्यमान एक असतो. विद्यमान भाषेच्या आधारावर चर विभागात विभागणी होते.

① पूर्ण सहसंबंध →

जेव्हा संबंधाची मात्रा +1, -1 असेच तर पूर्ण सहसंबंध (perfect correlation) असे म्हणतात.

② सिमित सहसंबंध →

जेव्हा सहसंबंधाची मात्रा 0 पेक्षा जास्त आणि कमी तसेच प्रवृत्त आणि घट आढळून येते. सिमित सहसंबंध असे म्हणतात.

③ शून्य सहसंबंध → जेव्हा सहसंबंधाची मात्रा शून्य असते. तर त्यावेळी सहसंबंध अभाव (absent) असतो.

2.1

व्यवसाय →

मानवाचे आर्थिक व्यवसाय पर्यावरणाशी निगडित असले तरी मानवाच्या आर्थिक शैक्षणिक स्थितीवर अवलंबून असते. शवणवडी गावावर प्राथमिक व्यवसाय गुंतलेल्या कुटुंबांची संख्या हे खापीम आकडेवारी वरून स्पष्ट होईल.

व्यवसाय	कुटुंबांची संख्या	टक्केवारी
शेती	82	72.57
मजुरी	23	20.35
नोकरी	8	7.08
	113	100

वर दिलेल्या आकडेवारीवरून विश्लेषण केल्यास असे दिसून येते की शेती व्यवसाय गुंतलेल्या कुटुंबांची संख्या सर्वात जास्त म्हणजे प्रत्येक कुटुंबांमार्फत वडिमोपार्जित जमिन असून या जमिनीचा उपयोग उदरनिवृत्तीसाठी साधन म्हणून केला जातो. तसेच त्यांच्याकडे छोटीफार जमिन आंबे, कुटुंबाचा जीवन चरितार्थ चाळवितात. एकूण 20.35 एकूण मजुरी व्यवसाय करतात.

2.2

दुय्यम व्यवसाय →

शेती मजुरी या प्रस्तुत व्यवसायाशिवाय जोड धंद्या म्हणून इतरही व्यवसाय केला त्यांना दुय्यम व्यवसाय असे म्हणतात. हे दिलेल्या आकडेवारी वरून स्पष्ट करता येते.

2.1

व्यवसाय →

मानवाद्ये आर्थिक व्यवसाय पर्यावरणाशी निगडित असले तरी मानवाद्या आर्थिक शैक्षणिक स्थितीवर अवलंबून असते. शेतकरी गावावर प्राथमिक व्यवसाय गुंतलेल्या कुटुंबाची संख्या हे व्यापक आकडेवारी वरून स्पष्ट होईल.

व्यवसाय	कुटुंबाची संख्या	टक्केवारी
शेती	82	72.57
मजुरी	23	20.35
नोकरी	8	7.08
	113	100

वर दिलेल्या आकडेवारीवरून विश्लेषण केल्यास असे दिसून येते की शेती व्यवसाय गुंतलेल्या कुटुंबाची संख्या सर्वात जास्त म्हणजे प्रत्येक कुटुंबात वडिलोपार्जित जमिन असून या जमिनीचा उपयोग उदरनिवृत्तीसाठी साधन म्हणून केला जातो. तसेच त्यांच्याकडे छोटीफार जमिन आंबे, कुटुंबाचा जीवन धरिताय चालवतात. म्हणून 20.35 म्हणून मजुरी व्यवसाय करतात.

2.2

दुय्यम व्यवसाय →

शेती मजुरी या प्रस्तुत व्यवसायाशिवाय नोक घेऊन म्हणून इतरही व्यवसाय केला त्यांना दुय्यम व्यवसाय असे म्हणतात. हे दिलेल्या आकडेवारी वरून स्पष्ट करता येते.

दुसरा व्यवसाय	कुटुंबाधी संख्या
बकरी पालन	2
दुग्ध व्यवसाय	4
किराणा दुकान	4
कृषि केंद्र	1

वर दिलेल्या आकडेवारीवरून स्पष्ट होते की त्यांच्याकडे पुरेशी जमीन नसून अल्प सुधारक बोकरी असल्यामुळे बकरी, दुग्ध व्यवसाय कमी स्वरूपात दिसतो. जास्तीत जास्त मजुरी करणारे विसून आले.

2.3. उत्पन्नाचा तपशील →

उत्पन्न गट	कुटुंबाधी संख्या	लव्हेवारी
5000 ते 10,000	20	17.70
10,000 ते 15,000	32	28.32
15,000 ते 20,000	35	20.97
20,000 ते 25,000	17	15.05
25,000 ते 30,000	9	7.96
	113	100

वेगवेगळ्या गुंतलेल्या लोकांच्या व्यवसायात असे निघून येते की 15,000 ते 20,000 या वार्षिक उत्पन्नात गटात कुटुंबाचे उत्पादन संख्या सर्वात जास्त 20.97 पक्के



जे लोक दुय्याम खावसाय म्हणून कुध खावसाय किराणा दुकान इतर खावसाय करतात त्या कुडुंबाचे आर्थिक उत्पन्न थोडे जास्त आहे जे कुडुंब पूर्णतः मजुरीवर आहेत अशा कुडुंबाचे उत्पन्न कमी आहे

तपशील				
अन्नधान्य				
शिक्षण				
कापड	22	65		
औषध	58	35	1	110
मनोरंजन	85	10	00	98
प्रवास	65	38	10	113
इतर	45	55	9	109

वरील आकडेवारीवरून असे दिसून येते की अन्नधान्य गरजेवर खर्च करतात अन्नधान्य या गरजेवर इतर कुडुंबांपेकी 38 कुडुंब 3000 रुपयांपेक्षा जास्त खर्च करतात 25 कुडुंब 1000 ते 3000 खर्च करतात कापड ही दुसरी गरज म्हणून या गरजेवर गावातील 22 कुडुंब 1000 पेक्षा कमी खर्च करतात तर कुडुंब 1000 ते 3000 रुपये पेक्षा जास्त खर्च करतात या शिवाय औषध मनोरंजन शिक्षण आवश्यक गरजा असूनही या गरजांवर कुडुंबाचे आर्थिक मागासलेपण आहे.

उ) सामाजिक संस्थता →

3.1) वय व लिंग संस्थता →

वयोगट	पुरुष	स्त्री	मकुण
0-10	45	97	82
11-20	939	29	68
21-30	80	78	158
31-40	48	46	94
41-50	32	26	58
51-60	30	27	57
61-70	10	15	25
	284	258	542

वरील आकडेवारीच्या निरिक्लणावरून मज्जात येते की शवणवाडी या गावाची लोकसंख्या पद्व्यात 284 लोकसंख्या 258 स्त्रिया आहेत. 0-10 या वयोगटात पुरुषांची संख्या स्त्रिया पेक्षा जास्त आहे. तसेच 61 ते 70 या वयोगटात पुरुषांची संख्या पुरुषांपेक्षा जास्त आहे. व इतर सर्व वयात पुरुषांची संख्या स्त्रिया पेक्षा जास्त आहे.

3.2 साक्षरता →

साक्षरतेचे प्रमाण राहणीमान आर्थिक परिस्थितीवर अवलंबून असते. सर्वेक्षणात साक्षरतेची माहिती सर्वेक्षणात प्राप्त झाली. व्यापीक प्रमाणे आहे.

साक्षरता	पुरुष	स्त्री	प्रकूण	टक्केवारी
निरक्षर	१६	११	१६१	३०.४१
प्राथमिक	१०५	१४८	२०३	२५.१०
माध्यमिक	८०	५५	१३५	२५.१०
उच्च माध्यमिक	१५	१२	२७	५.१४
एवढी	८	२	१०	१.४५
प्रकूण	२४५	२४५	५५२	११.१४

वरील आकडेवारीवरून असे स्पष्ट होते की प्रकूण लोकसंख्येच्या निरक्षर १०% लोक साक्षर आहेत. ३०% लोक निरक्षर आहेत तर १६.१४ स्त्रिया निरक्षर प्रकूण लोकसंख्येपैकी १५% पुरुष निरक्षर तर १६.१४ स्त्रिया निरक्षर आहेत म्हणजे निरक्षरतेचा प्रमाण पुरुषांपेक्षा जास्त आहे. तसेच प्रकूण साक्षर लोकसंख्येत पुरुषांचे प्रमाण व स्त्री साक्षरतेचे प्रमाण कमी आहे.

3.3) वैवाहिक संरचना →

वैवाहिक संरचना	पुरुष	स्त्री	प्रकूण	टक्केवारी
विवाहित	१५५	१२५	०७२	५०.१४
अविवाहित	१३१	१३१	३७०	५१.२
प्रकूण	२४५	२५८	५५२	१००

वरील आकडेवारीवरून स्पष्ट होते की प्रकूण लोकसंख्येपैकी ५०.१४ लोक विवाहित आहेत. प्रकूण पुरुषांच्या लोकसंख्येत विवाहित आहेत. ११.०५ पुरुष अविवाहित ५४.५१ टक्के पुरुष

अविवाहित आहेत. तसेच एकूण स्त्रियांच्या लोकसंख्या ५१.२२ टक्के विवाहित तर अविवाहित ५२.११ अविवाहित आहेत.

३.५) जात रचना →

जात	कुटुंबाची संख्या	एकूण टक्केवारी
गोंड	११	६८.१५
महार	५	५.५२
खासी	५	५.५२
तेली	१०	५.४२
कुंगुवा	१६	१५.१६

वरील आकडेवारीवरून गोंड जातीचे लोक सर्वात जास्त आहेत. सर्वात कमी कुटुंब महार या जातीचे आहेत.

३.५) धराची निर्मिती सामग्री →

धराच्या मिती, धराची संख्या, धराची छप्पर, भाती, विटा, ४० / १४  
प्रात जातेच्या आकडेवारीवरून बहुतेक धरे भातीची आहेत. तसेच एकसंध जेती असून अल्पसुधारक जेतकरी आहेत.

३.६)

उपलब्ध	सोयी	मोवईम
सायकल	११५	
टी. व्ही	४२	११५
पंखा	१५	
सोफा	३५	
कुभर	१५	

रेडिओ	15
मोटर	45
कार	2
ट्रॅक्टर	2

गावातील उपलब्ध सोयीच्या आकडेवारीवरून असे दिसून येते व सर्वांना परवडेल असे सामान्य माणूस ही या साधनाची संख्या इतर साधनास जास्त आहे. द्रिचेंद्विच्य धुवकांचा प्रसार माध्यमाकडे वाढता कम व अक्रिच्यी असल्यामुळे टी. व्ही. रेडिओ, मोबाईल यांची संख्या वाढत आहेत.

3.7) स्थलांतर →

मनुष्य शिबण व्यवसाय मजुरी इत्यादी कारणासाठी स्थलांतर आर्थिक वार्षिक स्थायी स्वरुपाचे आहे. येथे प्रामुख्याने जेथी व्यवसाय केला जातो.

जेथी जाते. इतर हंगामात मजुरी काही मिळत नाही. येथील मजुरांना कामासाठी वाहेरगावी स्थलांतर करावे लागते. खरीप हंगामात येथील कामे

शरणवाडी हे गाव द्याखोत्यांनी जमाश्यानी वेळवेळी आहे. त्यामुळे या गावाला एक पर्यटन स्थळ मान्यता मिळाली आहे. त्यामुळे शरणवाडी गावी दररोज हंगामी लोक स्थलांतर करतात. तसेच महाशिवरात्री, कोदावस, कार्तिक पौर्णिमा, पितृ भिक्षा मोक्ष अमावस्या इ. सणाच्या वेळी 20 हजारच्या जास्त लोक धार्मिक व दृष्टीकोनातून घेऊन येतात. त्यामुळे शरणवाडी या गावाकडे पर्यटन स्थळाकडे लोकांचे वहाण्याच्या दृष्टीकोन बदललेला दिसून येतो. भविष्यात शरणवाडी या स्थळामा पर्यटन स्थळामा

विकास एइन येउ शकतो.

~~का~~  
का नाम. KAPS

Shende

आपत्ता विश्वासू  
कु. पुनम कुयोधन शेन्डे



राष्ट्रसंत तुकाडोजी महाराज नागपुर विद्यापिठ नागपुर  
स्व. निर्धनराव पाटील वाघाये कला, वाणिज्य व विज्ञान महाविद्यालय लाखनी  
भूगोल प्रत्याक्षिक वी.ए भाग ३

सामाजिक व आर्थिक सर्वेक्षण

गावाचे नाव शंकरवाडी पो. पहेला ता. भंडारा जि. भंडारा  
कुटूंब प्रमुखाचे नाव शुभराव उदके वय - ७०

अ.क	कुटुंबातील सदस्यांचे नाव	वय	स्त्री/पुरुष	विवाहित/ अविवाहित	शिक्षण	जात	धर्म
१	कृशम शुभराव उदके	६५	स्त्री	विवाहित	नाही	आदिवासी	
२	शंकर शुभराव उदके	४०	पुरुष	विवाहित	७ पास	५+	
३	साईनि शंकर उदके	३०	स्त्री	विवाहित	१२ पास	५+	
४	अनिकेत शंकर उदके	११	पुरुष	अविवाहित	५ पास	५+	
५	आदिक शंकर उदके	९	पुरुष	अविवाहित	५ पास	५+	
६	शुभदेव शंकर उदके	७	पुरुष	अविवाहित	३ पास	५+	

- व्यवसाय मजुरी दुय्यम व्यवसाय नाही उत्पन्न २२०००
- पैशाची गुंतवणुक : अन्नधान्य ..... शिक्षण ..... कापड ..... औषध  
मनोरंजन ..... प्रवास ..... इतर .....
- घराची रचना : माती/चिटा  
घराचे छप्पर : कवेलु/चलंब
- भौतिक साधने : सायकल, रेडीओ, टिव्ही, टेपरेकार्ड, पंखा, सोफासेट, कुलर, टँकर, इलेक  
मोटरसायकल, मोबरगॅस
- स्थालंतर दवाडीपार
- लहान कुटुंबाबद्दल मत .....



राष्ट्रसंत तुकाडोजी महाराज नागपुर विद्यापिठ नागपुर  
स्व. निर्धनराव पाटील वाघाये कला, वाणिज्य व विज्ञान महाविद्यालय लाखणी  
भूगोल प्रान्याक्षिक वी.ए भाग ३

सामाजिक व आर्थिक सर्वेक्षण

गावाचे नाव साखंबडी पो. पहेला ता. भंडारा जि. भंडारा  
कुटूब प्रमुखाचे नाव जानिखर राहोमी कुथे

अ.क	कुटुंबातील सदस्यांचे नाव	वय	स्त्री/पुरुष	विवाहीत/अविवाहीत	शिक्षण	जात	धर्म
①	शाळीनी जानिखर कुथे	43	स्त्री	विवाहीत	10वी पास	कुंगवी	हिंदू
②	पराग जानिखर कुथे	28	पुरुष	अविवाहीत	Political	—	—
③	वृंशाळ जानिखर कुथे	20	पुरुष	अविवाहीत	—	—	—
④	धिरज जानिखर कुथे	18	पुरुष	अविवाहीत	Nursing	—	—

- व्यवसाय हान्डी..... दुय्यम व्यवसाय ........ उत्पन्न 50,000..
- पैशाची गुंतवणूक : अन्नधान्य ..... शिक्षण ..... कापड ..... औषध  
मनोरंजन ..... प्रवास ..... इतर .....
- घराची रचना : माती/चिटा ✓  
घराचे छप्पर : कवेलु/स्लॅब ✓
- भौतिक साधने : सायकल, रेडीओ, टिव्ही, टेपरेकार्ड, पंखा, सोफासेट, कुलर, टँकर, इलेक  
मोटरसायकल, गोबरगॅस ✓
- स्थालंतर ..... लाखणी .....
- लहान कुटुंबाबद्दल मत .....







# Late Nirdhan Patil Waghaye Arts, Commerce & Science College, Lakhani

Tah.Lakhani Distt.Bhandara

Affiliated to Rashtrasant Tukdoji Maharaj Nagpur University, Nagpur

• Degree/Post Graduate •

Off. -Principal  
Dr. S.S. Shende  
Mob No. 9764089548

• Website: <https://latenpwclakhani.com/> •

• E-mail ID : [latenpwclakhani@gmail.com](mailto:latenpwclakhani@gmail.com) •

Outward No.:

Date: \_\_\_\_\_

## Reports

Activity : Social of Economics Survey

Participants : 16

Date of Activity: 02<sup>nd</sup> March, 2023

Place : Rawanwadi

Objective : The main objective of the survey was to identify the socio-economics conditions of the Village.

Reports :

The student B.A. Final and department of Geography of Late N.P.W. Arts & Science College, Lakhani had organized Socio-Economics survey at Rawanwadi Village. The head of Department Dr. G.M.Kapse had guided the student to do village survey of population, Economics status, Education and poverty ect. Students of B.A. Final went to door to door and got proper information. The survey will help them to collect true information for future.



*Dr. S.S. Shende*  
Off. Principal  
Late. N.P.W. College  
Lakhani, Distt. Bhandara

Run By Laxmi Shikshan Sanslha & Krida Mandal Kesalwada(Wagh)



# Late Nirdhan Patil Waghaye Arts, Commerce & Science College, Lakhani

Tah.Lakhani Distt.Bhandara

Affiliated to Rashtrasant Tukdoji Maharaj Nagpur University, Nagpur

• Degree/Post Graduate •

Off. -Principal  
Dr. S.S. Shende  
Mob No. 9764089548

• Website: <https://atenpwcLakhani.com/> •

• E-mail ID : [atenpwcLakhani@gmail.com](mailto:atenpwcLakhani@gmail.com) •

Outward No.:

Date: \_\_\_\_\_

## Reports

Activity : Geographical study tour

Participants : 28

Date of Activity: 19<sup>th</sup> Jan., 2023

Place : Khidnshi

Objective : To know more information about geographical places.

Department of Geography of Late N.P.W. College Lakhani had organized a study tour to visit Khindshi Lake date 19/01/2023. The students had gat details information about natural scenery, hills and importance of dam Dr. G.M. Kapse head of geography guided the student on this occasion.



Off. Principal  
Late. N.P.W. College  
Lakhani, Distt. Bhandara



# Late Nirdhan Patil Waghaye Arts, Commerce & Science College, Lakhani

Tah.Lakhani Distt.Bhandara

Affiliated to Rashtrasat Tukdoji Maharaj Nagpur University, Nagpur

• Degree/Post Graduate •

Off -Principal  
Dr. S.S. Shende  
Mob No. 9764089548

• Website: <https://atenpwc.lakhani.com/> •

• E-mail ID : [atenpwc.lakhani@gmail.com](mailto:atenpwc.lakhani@gmail.com) •

Outward No.:

Date: \_\_\_\_\_

## Reports

Activity : Industrial visit

Participants : 125 Students and Teacher

Date of Activity: 02<sup>nd</sup> Feb., 2023

Place : Bansi Dairy Lakhani

Objective : Understanding milk processing witness the entire milk processing cycle from collection to packaging.

Department of chemistry Late Nirdhan Patil Waghaye Arts, Commerce & Science college Lakhani. The head of department Dr. Sudhakar Shende had guided. The visit to Bansi Milk Dairy offered valuable insights into the journey of milk farm the farm to the assumer's table. It showcased the company's commitment to quality. Hygiene and the production of a wide range of dairy products that meet the highest standards.

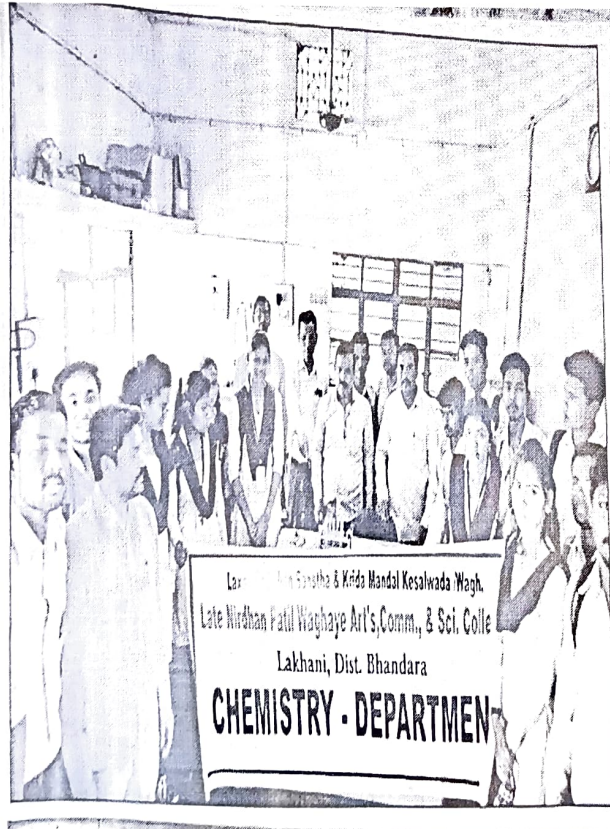

## वेळोवतली बन्सी दुग्ध डेअरीला वाघाये महाविद्यालयाची भेट

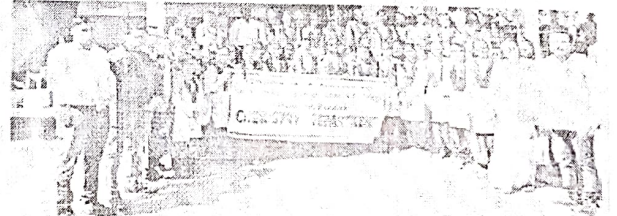

देशोन्नती वृत्तसंवलन...

लाहनी ॥ ल. शोधन सदील वाघाये कला, वाणिज्य व विज्ञान महाविद्यालय लाहनी येथील रसायनशास्त्र विभागाच्या विद्यार्थ्यांनी सायनी यथील वन्सी दुग्ध डेअरीला शैक्षणिक भेट दिली.

वायसंगी रसायनशास्त्र विभाग प्रमुख डॉ. सुधाकर शेंडे यांनी विद्यार्थ्यांना दुग्ध प्रोसेसिंग वन्सी येथील वातावरण दुग्धाला कॅल्सियम बेसल वन्सी आउटडायरी याच प्रात्यक्षिक करून

वाचविले. तयार केलेल्या दुग्ध पत्रे टिकवून केवळ वायसंगीनी माहिती दिली. या शैक्षणिक भेट प्रसंगी दुग्ध डेअरीचे संचालक जाडे डे उपस्थित होते. त्यांनी सुत्र दुग्धविषयीची बरीच माहिती विद्यार्थ्यांना दिली. त्याचबरोबर वन्सी डेअरीचे वॉनेजर सुना. प्रा. डॉ. म.मोहन पैसादे प्रा. डॉ. गीता दिवडुळे, प्रा. डॉ. योगेश नंजारी, डॉ. सुमीर अझम, प्रा. डॉ. देवदत्त, प्रा. डॉ. जयस, प्रा. डॉ. जनुषाया काडे आणि रसायनशास्त्र विभागाचे विद्यार्थी उपस्थित होते. (ता.प्र.)



Off-Principal  
Late N.P.W. College  
Lakhani, Dist. Bhandara



# Late Nirdhan Patil Waghaye Arts, Commerce & Science College, Lakhani

Tah.Lakhani Distt.Bhandara

Affiliated to Rashtrasant Tukdoji Maharaj Nagpur University, Nagpur

• Degree/Post Graduate •

Off. -Principal  
Dr. S.S. Shende  
Mob No. 9764089548

• Website: <https://latenpwlakhani.com/> •

• E-mail ID : [latenpwlakhani@gmail.com](mailto:latenpwlakhani@gmail.com) •

Outward No.:

Date: \_\_\_\_\_

## Reports

Activity : "Study Tour"  
 Participants : 15 Students  
 Date of Activity: 16<sup>th</sup> Jan., 2023  
 Place : Historical Place Mansar  
 Objective : Study tours of historical places contribute to a holistic educational experience and cultural understanding.

Department of History Late N.P.W. Arts, Comm. & Science College, Lakhani had organized study tour of historical place Mansar. The head of department Dr. Yogesh Kareade had guided. This tour not only enriched our historical knowledge but also served as a memorable experience that will stay with us for a long time.

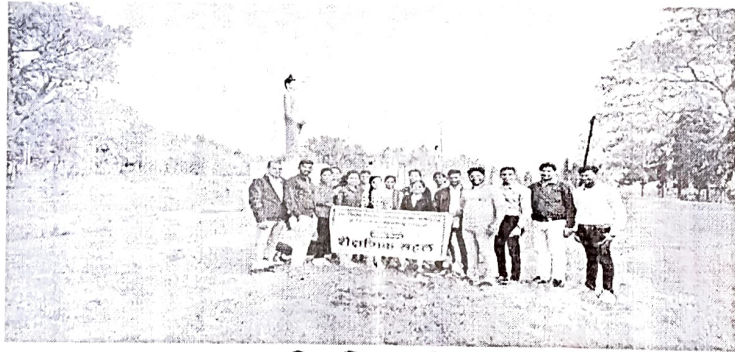

### देशोन्नती

## मनसर येथील ऐतिहासिक वारसाला भेट

देशोन्नती वृत्तसंकलन...

लाखना = लाखनी येथील स्व.निर्धन पाटील कला, साहित्य व विज्ञान महाविद्यालयातील एम.ए.इतिहास विभागाच्या विद्यार्थ्यांनी नागपूर जिल्हातील सा.सामकेळ स्थित मनसर येथील ऐतिहासिक वारसाचा दि.१६ जानेवारी २०२३ रोजी भेट दिली. इतिहास विभाग प्रमुख डॉ.योगेश करवाडे यांनी मनसर येथील उत्खननाविषयी संपूर्ण माहिती विद्यार्थ्यांना दिली. यावेळी प्रा.डॉ.योगेश करवाडे उपस्थित होते.

मनसर हे भारतीय एक महत्त्वाचे पुरातत्त्वज्ञान स्थळ आहे. मनसर हे किल्ला समष्टिक पासून ५ किमी अंतरावर पश्चिमेस आणि नागपूर पासून ४५ कि.मी अंतरावर पूर्वेवर वसलेले आहे. इतिहास काळात इ.स.पू. १६-१७ नोव्हेंबर १९०६ रोजी मनसर टेकडीवरील राष्ट्रीय स्तरावरील व्याख्यान घेण्यात आले होते. भारत स्वतंत्र झाल्यानंतर इ.स.१९५२ पासून या टेकडीवर



उत्खननात सुदृढात झाली या उत्खननात भौतका प्रामाण्य बुद्ध काळीन वस्तू मिळालेल्या आहेत. आतापर्यंत झालेल्या उत्खननामध्ये जवळपास २ हजार ७०६ बुद्धकाळीन गुप्ती सापडलेल्या आहेत. त्यामध्ये रत्न या उत्खननात सापडलेल्या काळातील राजा प्रवरसेनाचा 'प्रवरपूर' नावाच्या राजवाड्याचे अवशेषही मिळाल्याचे दिसून येते. या टेकडीवर जवळ दुसऱ्या वही सापडल्याने यावेळी तिचे कोठे विश्वविद्यालयाचे अध्यक्षांचे आढळून आले. या विश्वविद्यालयाकडे भेट मिळुन घेणे व सातत्यात सांविधिकीय ज्ञान दिले जात असे.

मनसर टेकडीला जवळ ऐतिहासिक वारसा लाभलेला दिसून येतो. त्या स्थितीत येथील उत्खनन सापडलेल्या अवस्थेत आहे. इथे अजून खोदकाम केलेल्या अनेक ऐतिहासिक वस्तू मिळू शकतील. तेव्हा महाराष्ट्र शासनाने आणि भारतीय पुरातत्त्व विभागाने मनसर येथील टेकडीवर अजून खोदकाम करून घ्यावी ऐतिहासिक वारसा मिळतात काय? याचा अभ्यास करून या भारतीयतेला नवे तर जगातील इतिहासकारांसारखे आपणांचेला पाहिले, असे मत महाराष्ट्रालाचाने इतिहास विभाग प्रमुख डॉ.योगेश करवाडे यांनी यावेळी (ला प्र )

Off. Principal  
 Late. N.P.W. College  
 Lakhani, Distt. Bhandara

Ref No. ....  
 Distt. Bhandara

Run By Laxmi Shikshan S. natha & Krida Mandal Kesalwada(Wagh)



## Late Nirdhan Patil Waghaye Arts, Commerce & Science College, Lakhani

Tah.Lakhani Distt.Bhandara

Affiliated to Rashtrasant Tukdoji Maharaj Nagpur University, Nagpur

• Degree/Post Graduate •

Off -Principal  
Dr. S.S. Shende  
Mob No. 9764089548

• Website: <https://atenpwlakhani.com/> •

• E-mail ID : [atenpwlakhani@gmail.com](mailto:atenpwlakhani@gmail.com) •

Outward No.:

Date: \_\_\_\_\_

### Reports

Activity : "Social Survey"

Participants : 20 Students

Date of Activity: 15<sup>th</sup> Feb., 2023

Place : Khurshipar

Objective : The main objective of the survey was to gather systematic and structured information about the people of Khurshipar village in order to study, understand and analyze various social phenomena.

Department of Sociology Late N.P.W. Arts, Comm. & Science College, Lakhani had organized social survey at khurshipar village. The head of department Dr. Anuradha Khade had guided the student to do village survey of education, Health care, community etc. students of M.A. & B.A. went to village and got proper information. The survey will help them to collect true information for future.



  
Off. Principal  
Late. N.P.W. College  
Lakhani, Distt. Bhandara

